

1 PLANTA DE SITUAÇÃO - REFORMA
ESCALA 1:100

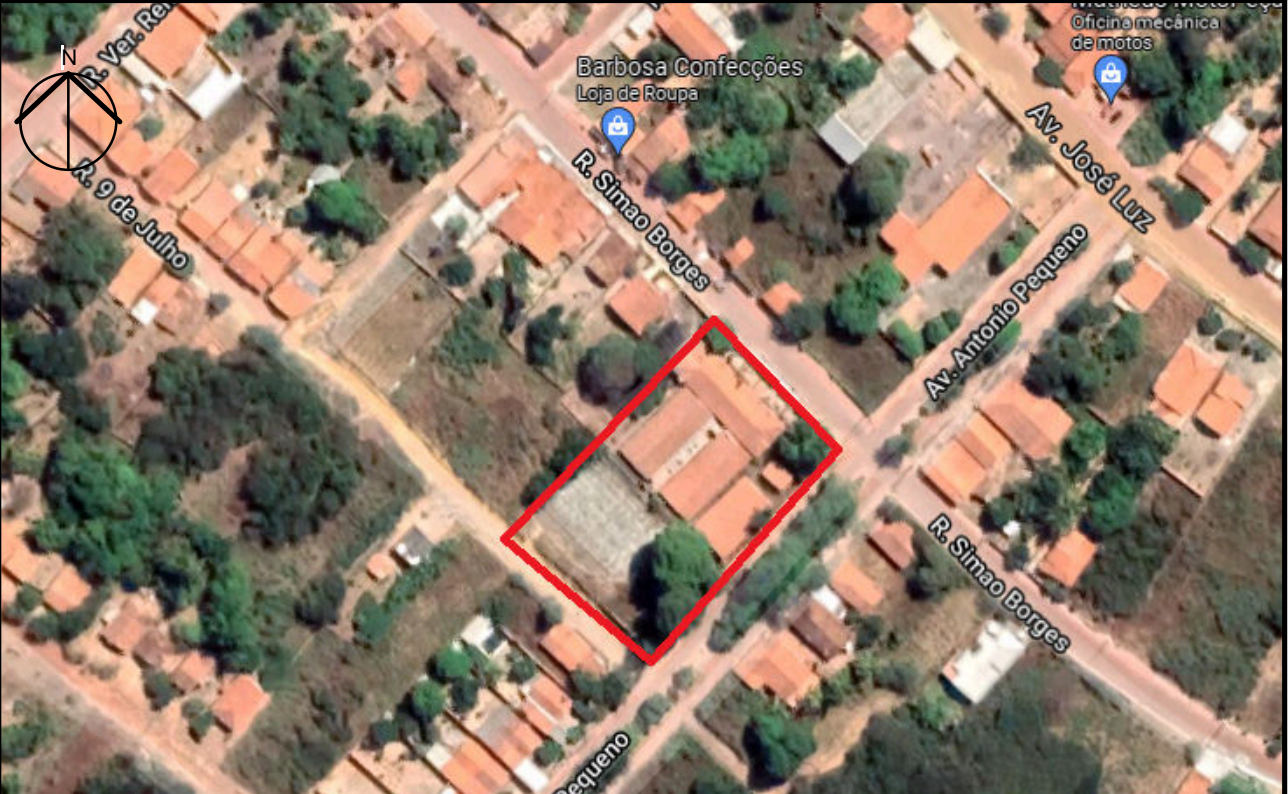

2- MACROLOCALIZAÇÃO
-8.727625, -44.234203

LEGENDA DAS EDIFICAÇÕES		
BLOCO	DISCRIMINAÇÃO	ÁREA
BLOCO 01	SALA DOS PROFESSORES, SECRETARIA, DIRETORIA, DEPÓSITO, 2 W.C., HALL, PATIO COBERTO, W.C. FEM., W.C. MASC., 2 W.C. PCD, W.C. FUNC.	325,15m²
BLOCO 02	SALAS DE AULA 01 (MED. TECNOLÓGICA), 02 E 03	200,08m²
BLOCO 03	SALAS DE AULA 04, 05 E 06	236,43m²
BLOCO 04	DEPÓSITO HORTA	24,12m²
BLOCO 05	DEPÓSITO	14,95m²
BLOCO 06	COZINHA, DESPENSA, DM, REFEITÓRIO, ÁREA DE SERVIÇO, LAB. DE INFORMÁTICA, BIBLIOTECA, LAB. DE CIÊNCIAS	314,28m²
BLOCO 07	AUDITÓRIO, 2 W.C., HALL E FOYEUR	284,68m²
QUADRA POLIESPORTIVA	QUADRA, 2 W.C. PCD, DEPÓSITO, VESTÁRIOS MASC. E FEM.	776,23m²

QUADRO DE ÁREAS - REFORMA	
ÁREA DO TERRENO	4.037,35m²
ÁREA DE CONSTRUÇÃO - LEVANTAMENTO (SEM UAPI)	767,06m²
ÁREA DE CONSTRUÇÃO - REFORMA (SEM UAPI)	2.190,46m²
ÁREA DE REFORMA (SEM UAPI)	1.423,40m²
ÁREA DE COBERTURA (SEM UAPI)	
ÁREA DE COBERTURA EM TELHA CERÂMICA	1.304,51m²
ÁREA DE COBERTURA EM TELHA METÁLICA	952,05m²
ÁREA DE COBERTURA EM TELHA TERMOACÚSTICA	186,33m²
ÁREA DE COBERTURA EM LAJE IMPERMEABILIZADA	185,91m²
ÍNDICE DE APROVEITAMENTO PÓS REFORMA	54,25%
TAXA DE OCUPAÇÃO PÓS REFORMA	0,54
ÁREA PERMEÁVEL	959,93m²

PAVIMENTAÇÃO DE ÁREAS EXTERNAS	
	PISO INTERTRAVADO NA COR CINZA
	PISO CIMENTADO ÁSPERO COM JUNTA DE DILATAÇÃO
	GRAMA
PAVIMENTAÇÃO DE ÁREAS INTERNAS	
	PISO EM GRANILITE AREIA EM MODULAÇÃO DE 1x1 m
	PISO CERÂMICO NA COR BRANCA, dim.: 40x40cm, EM REVESTIMENTO CERÂMICO "PEI" MÍNIMO NO VALOR DE "4"

OBSERVAÇÕES
- INSTALAÇÃO DE CONCRETINA EM TODA A EXTENSÃO DO MURO



GOVERNO DO ESTADO DO PIAUÍ

SEDUC - SECRETARIA DE ESTADO DA EDUCAÇÃO

DEPARTAMENTO: Gerência de Arquitetura e Engenharia	DESENHO: ARQ
TÍTULO DO PROJETO: Unidade Escolar Martin Pinheiro	FRANCHA: 01/20
ENDEREÇO DO SERVIÇO: Rua Simão Borges S/N, Bairro Centro	
MUNICÍPIO: Palmeira do Piauí - PI	ZONA: URBANA
TIPO DE PROJETO: Reforma e Ampliação	ESCALA: 1:100
LEVANTAMENTO REALIZADO POR: Eng. Civil Eliseu Araújo de Azevedo Júnior, CREA 1919117806	DATA DA VISITA: 03/09/2021
ARQUITETO DO PROJETO DE REFORMA: YLANA LEAL MELO DE OLIVEIRA	REGISTRO CAU: 226598-2
COORDINADORAS DO PROJETO: Márcia Tereza Vilar - CAU A177680-0 Paula Lus Tavares - CREA 1917721161	EMPRESA: Datas Engenharia LTDA CNPJ 40.194.381/0001-01
DATA: 16/05/2021	FASE: PROJETO BÁSICO
TÍTULO DO DESENHO: PLANTA DE SITUAÇÃO E LOCAÇÃO - REFORMA	DESENHO: Autor

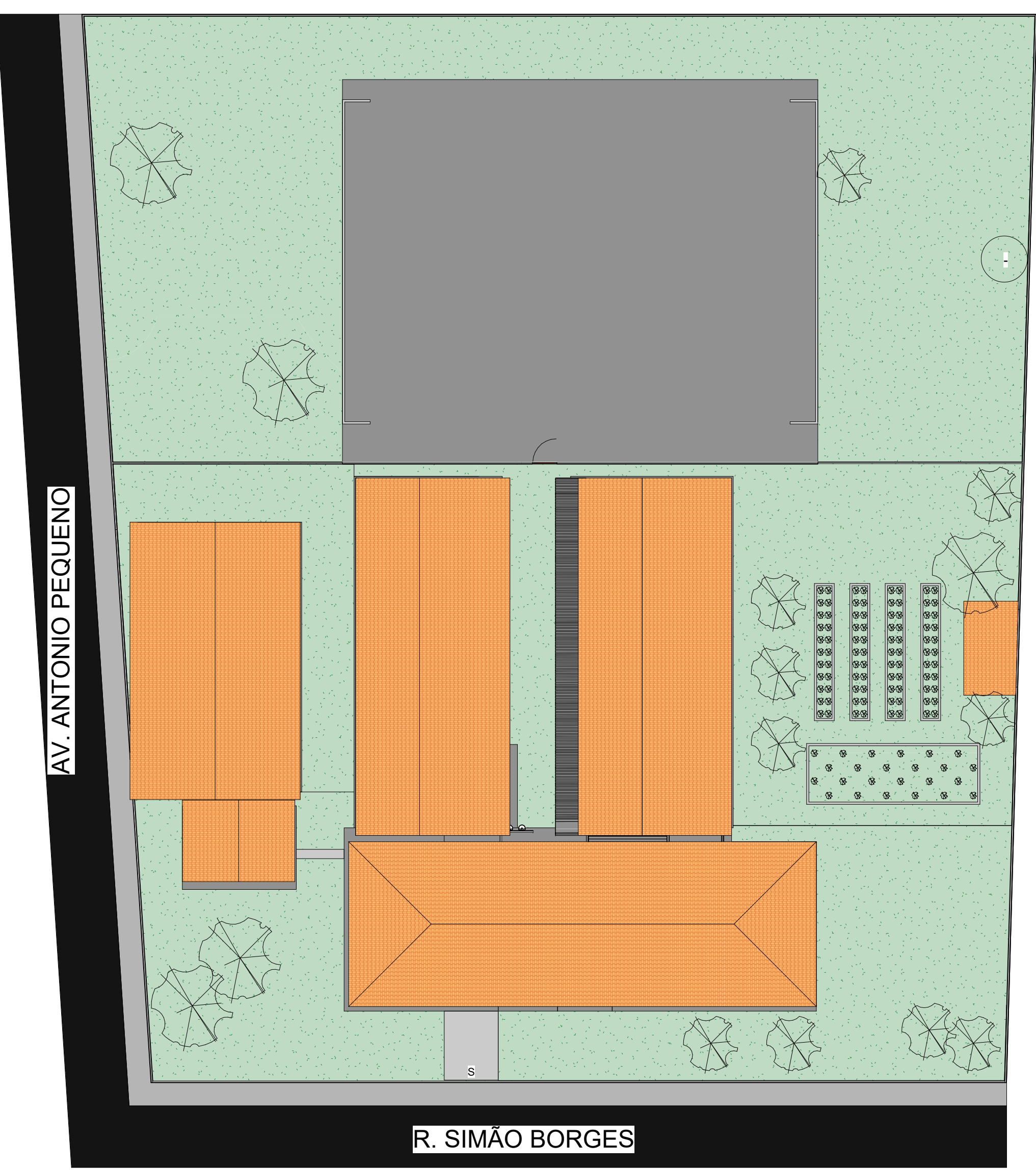

QUADRO DE PORTAS - LEVANTAMENTO				
CÓD	QT	COMPRIMENTO	ALTURA	DESCRIÇÃO
P1	5	0,700	2,100	PORTA EXISTENTE
P2	9	0,800	2,100	PORTA EXISTENTE
P3	2	0,600	2,100	PORTA EXISTENTE
P4	8	0,650	1,500	PORTA EXISTENTE
P5	5	0,900	2,100	PORTA EXISTENTE
P6	1	1,200	2,100	PORTA DUPLA EXISTENTE UAPI
P7	1	1,600	2,000	PORTA EXISTENTE
Total geral: 31				
QUADRO DE JANELAS - LEVANTAMENTO				
CÓD	QT	COMPRIMENTO	ALTURA	DESCRIÇÃO
C1	7	0,500	1,000	COROGÓ DE CONCRETO
C2	3	3,250	2,100	0,100 COROGÓ DE CONCRETO
J1	10	1,300	1,000	1,000 ESQUADRIA EXISTENTE
J2	2	1,000	1,000	1,000 ESQUADRIA EXISTENTE
J3	15	0,500	0,500	1,600 ESQUADRIA EXISTENTE
J4	7	1,500	1,000	1,000 ESQUADRIA EXISTENTE
Total geral: 44				

2 PLANTA DE SITUAÇÃO - LEVANTAMENTO

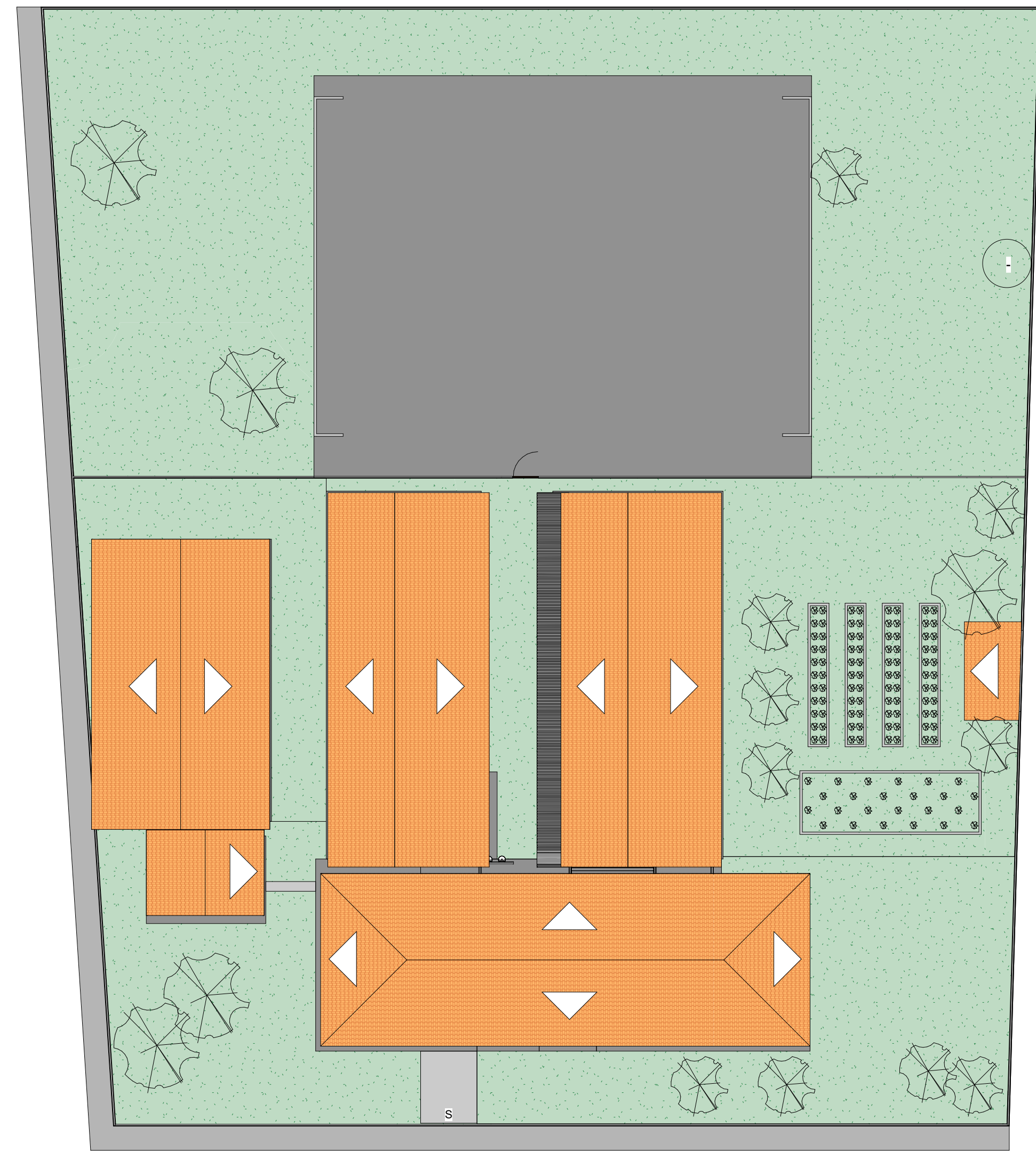

3 DIAGRAMA DE COBERTURA - LEVANTAMENTO

1 PLANTA BAIXA - LEVANTAMENTO



**GOVERNO DO
ESTADO DO PIAUÍ**

**SEDUC - SECRETARIA DE
ESTADO DA EDUCAÇÃO**

DEPARTAMENTO:
Gerência de Arquitetura e Engenharia

TÍTULO DO PROJETO:
Unidade Escolar Martin Pinheiro

ENDEREÇO DO SERVIÇO:
Rua Simão Borges S/N, Bairro Centro

MUNICÍPIO:
Palmeira do Piauí - PI

ZONA:
URBANA

TIPO DE PROJETO:
Reforma e Ampliação

LEVANTAMENTO REALIZADO POR:
Eng. Civil Eliseu Araújo de Azevedo Júnior, CREA 1919117806

ARQUITETO DO PROJETO DE REFORMA:
YLANA LEAL MELO DE OLIVEIRA

COORDINADORAS DO PROJETO: Maria Teresa Vilar - CAU A177680-0
Paula Lus Tavares - CREA 1917721161

DATA:
16/05/2021

FASE:
PROJETO BÁSICO

REGISTRO CAU:
226598-2

EMPRESA: Datas Engenharia LTDA
CNPJ 40.194.381/0001-01

DESENHO:
Autor

TÍTULO DO DESENHO:
PLANTA BAIXA TÉC., COBERTURA E SITUAÇÃO - LEVANTAMENTO

DESENHO:
ARQ





FRANCHA:
02/20

ESCALA:
Como Indicado





DATA DA VISTA:
03/05/2021



2 PLANTA BAIXA DE CONSTRUÇÃO - REFORMA
ESCALA 1:150



LEGENDA CONSTRUÇÃO	
	NOVA PINTURA / REVESTIMENTO
	PAREDE A CONSTRUIR
	PAREDE A PERMANECER
	NOVOS ELEMENTOS (PORTA, JANELA, INSTALAÇÕES SANITÁRIAS)
	NOVAS BANCADAS / RAMPAS



LEGENDA CONSTRUÇÃO	
	NOVA PINTURA / REVESTIMENTO
	PAREDE A CONSTRUIR
	PAREDE A PERMANECER
	NOVOS ELEMENTOS (PORTA, JANELA, INSTALAÇÕES SANITÁRIAS)
	NOVAS BANCADAS / RAMPAS

 <p>Piauí GOVERNO DO ESTADO</p>	<h1 style="text-align: center;">GOVERNO DO ESTADO DO PIAUÍ</h1>		
<h2 style="text-align: center;">SEDUC - SECRETARIA DE ESTADO DA EDUCAÇÃO</h2>			
DEPARTAMENTO:		DESENHO:	
Gerência de Arquitetura e Engenharia		ARQ	
TÍTULO DO PROJETO:			
Unidade Escolar Martin Pinheiro			
ENDEREÇO DO SERVIÇO:		FRANCHA:	
Rua Simão Borges S/N, Bairro Centro			
MUNICÍPIO:		03/20	
Palmeira do Piauí - PI			
ZONA:		URBANA	
TIPO DE PROJETO:		ESCALA:	
Reforma e Ampliação		Como indicado	
LEVANTAMENTO REALIZADO POR:		DATA DA VISITA:	
Eng. Civil Eliseu Araújo de Azevedo Júnior, CREA 1919117806		03/09/2017	
AQUISIÇÃO DO PROJETO POR:		REGISTRO CAU:	
YLANA LEAL MELO DE OLIVEIRA		226598-2	
COORDENADORAS DO PROJETO:		EMPRESA:	
Marta Tereza Villar - CAU 1747680-0 Paula Luz Tavares - CREA 1912721161		Dados Engenharia LTDA CNPJ 40.194.381/0001-01	
DATA:		DESENHO:	
16/05/2021		Autor	
TÍTULO DO DESENHO:			
PLANTA DE DEMOLIÇÃO E CONSTRUÇÃO			

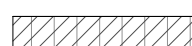

 TELHA CERÂMICA NOVA - A CONSTRUIR		 COBERTURA EXISTENTE - AS TELHAS CERÂMICAS DEVEM SER TROCADAS OU REBANeadas DE ACORDO COM A NECESSIDADE VISTA NO PRÓPRIO LOCAL	
 TELHA METÁLICA NOVA - A CONSTRUIR			

 <div> <div>GOVERNO DO</div> <div>ESTADO DO PIAUÍ</div> </div>		<div> <div>GOVERNO DO</div> <div>ESTADO DO PIAUÍ</div> </div>	
<div> <div>PIAUÍ</div> <div>GOVERNO DO ESTADO</div> </div>		<div> <div>SEDUC - SECRETARIA DE</div> <div>ESTADO DA EDUCAÇÃO</div> </div>	

DEPARTAMENTO:		DESENHO:	
Gerência de Arquitetura e Engenharia		ARQ	
TÍTULO DO PROJETO:		FRANCHA:	
Unidade Escolar Martin Pinheiro		04/20	
ENDEREÇO DO SERVIÇO:		RUA:	
Rua Simão Borges S/N, Bairro Centro		URBANA	
MUNICÍPIO:	ZONA:		
Palmeira do Piauí - PI			
TIPO DE PROJETO:	Reforma e Ampliação	ESCALA:	1/100
LEVANTAMENTO REALIZADO POR:		DATA DA VISTA:	
Eng. Civil Elisav Araújo de Azevedo Júnior, CREA 1919117806		03/09/2021	
ARQUITETO DO PROJETO DE REFORMA:		REGISTRO CAU:	226598-2
YLANA LEAL MELO DE OLIVEIRA		EMPRESA: Dados Engenharia LTDA	
COORDENADORAS DO PROJETO: Maria Tereza Villar - CAU A177680-0		CNPJ 40.194.381/0001-01	
DATA:	FASE:	DESENHO:	Autor
16/05/2021	PROJETO BÁSICO		
TÍTULO DO DESENHO: DIAGRAMA DE REFORMA - REFORMA			

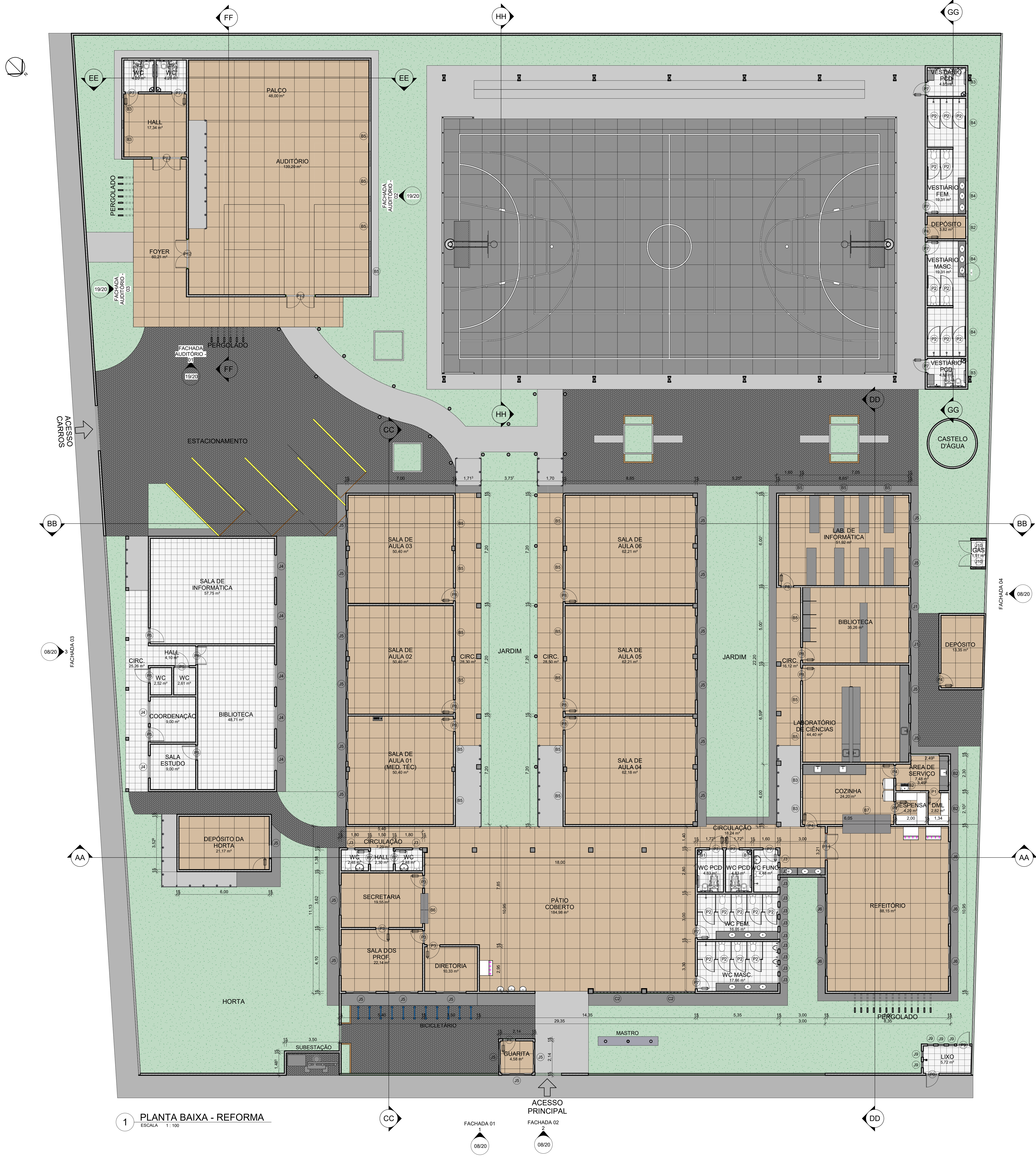

QUADRO DE PORTAS - REFORMA				
ITEM	ALTURA	LARGURA	DESCRIÇÃO	QUANT.
P1	2,130	0,700	PORTA DE ABRIR, COM ACABAMENTO EM CHAPA METÁLICA PINTADA NA COR LARANJA VERBRAS, ref. 1819 E VISOR EM VIDRO TEMPERADO TRANSPARENTE	1
P2	1,650	0,800	PORTA DE ABRIR, METÁLICA NA COR BRANCA	19
P3	2,130	0,860	PORTA DE ABRIR, COM ACABAMENTO EM CHAPA METÁLICA PINTADA NA COR AMARELO VERBRAS, ref. 1808 E VISOR EM VIDRO TEMPERADO TRANSPARENTE	4
P4	2,130	0,860	PORTA DE ABRIR, COM ACABAMENTO EM CHAPA METÁLICA PINTADA NA COR LARANJA VERBRAS, ref. 1819 E VISOR EM VIDRO TEMPERADO TRANSPARENTE	7
P5	2,100	0,900	PORTA EXISTENTE	5
P6	2,100	1,200	PORTA DUPLA EXISTENTE UAP	1
P7	2,130	0,860	PORTA DE ABRIR, COM ACABAMENTO EM CHAPA METÁLICA PINTADA NA COR AZUL MAR, ref. 1820 E VISOR EM VIDRO TEMPERADO TRANSPARENTE	13
P8	2,130	0,860	PORTA DE ABRIR, COM ACABAMENTO EM CHAPA METÁLICA PINTADA NA COR VERDE LIMÃO VERBRAS, ref. 1832 E VISOR EM VIDRO TEMPERADO TRANSPARENTE	9
P9	2,160	0,880	Porta de abrir, metálica com veneziana ventilada	2
P10	2,160	0,880	Porta dupla de abrir, metálica com veneziana ventilada	1
P11	2,100	1,800	PORTA COM ESTRUTURA DE METALON, FECHAMENTO EM CHAPA DUPLA PINTADA COM ESMALTE SINTÉTICO VERBRAS NA COR LARANJA - NF 1819, REF. VERBRAS OU EQUIVALENTE	1
P12	2,150	2,000	PORTA EM ACM BOND NA COR VERDE COM TRATAMENTO ACÚSTICO E BARRAS DE SAÍDA DE EMERGÊNCIA	3
Total geral: 66				

QUADRO DE JANELAS - REFORMA				
ITEM	LARGURA	ALTURA	DESCRIÇÃO	QUANT.
B1	0,500	0,500	Maxim Ar em alumínio branco e vidro temperado com gradil interno na própria esquadria	2
B2	1,200	0,500	Maxim Ar em alumínio branco e vidro temperado com gradil interno na própria esquadria	4
B3	1,500	0,500	Maxim Ar em alumínio branco e vidro temperado com gradil interno na própria esquadria	8
B4	2,000	0,500	Maxim Ar em alumínio branco e vidro temperado com gradil interno na própria esquadria	4
B5	2,000	0,500	Janela de correr em alumínio branco e vidro temperado com gradil externo na própria esquadria	22
B6	2,000	1,100	Abertura Secretária	1
B7	3,200	1,300	Balcão Refeitório	1
C2	3,250	2,100	COBOGÓ DE CONCRETO	2
J1	1,500	1,300	Janela de correr em alumínio branco e vidro temperado com gradil externo na própria esquadria	2
J3	0,500	0,500	ESQUADRIA EXISTENTE	13
J4	1,500	1,000	ESQUADRIA EXISTENTE	7
J5	2,000	1,300	Janela de correr em alumínio branco e vidro temperado com gradil externo na própria esquadria	25
J6	2,000	1,600	Janela de correr em alumínio branco e vidro temperado com gradil externo na própria esquadria	5
J9	0,400	0,400	ESQUADRIA DE FERRO E VENEZIANA	5
J10	0,400	0,400	ESQUADRIA DE FERRO E VENEZIANA	2
J11	0,400	0,400	ESQUADRIA DE FERRO E VENEZIANA	2
Total geral: 105				

NOTA PORTAS:
- TODAS AS PORTAS DEVEM TER O TAMANHO MÍNIMO DE 0,80m PARA GARANTIR A ACESSIBILIDADE DE TODOS OS AMBIENTES.
- TODAS AS PORTAS DEVEM TER VÃO LIVRE DE 0,80m, DEVENDO SER ACRESCIDOS O MÍNIMO DE 0,06m PARA A FORÇA DAS PORTAS.

NOTA ESQUADRIAS:
- TODAS AS ESQUADRIAS SERÃO EM ALUMÍNIO BRANCO E VIDRO TEMPERADO, COM GRADIL BRANCO EXECUTADO NA PRÓPRIA ESTRUTURA.
- DEVE SER PROPOSTO PEITORIL EM GRANTO CINZA ANCORADA EM TODAS AS ESQUADRIAS (JANELAS E BASCULANTES).
- QUANDO HOUVER DIFERENÇA DE NÍVEIS, USAR SOLERA EM GRANTO CINZA ANCORADA.
- TODAS AS DIVISÓRIAS INTERNAS DOS BANHEIROS E BANDEAS SERÃO EM GRANTO CINZA ANCORADA.
- OS BANHEIROS INTERNOS DOS BANHEIROS TERÃO TAMPO EM GRANTO CINZA ANCORADA E ACABAMENTO EM REVESTIMENTO CERÂMICO BRANCO.



**GOVERNO DO
ESTADO DO PIAUÍ**

**SEDUC - SECRETARIA DE
ESTADO DA EDUCAÇÃO**

DEPARTAMENTO:
Gerência de Arquitetura e Engenharia

TÍTULO DO PROJETO:
Unidade Escolar Martin Pinheiro

ENDEREÇO DO SERVIÇO:
Rua Simão Borges S/N, Bairro Centro

MUNICÍPIO:
Palmeira do Piauí - PI

ZONA:
URBANA

DESENHO:
ARQ

FRANCHA:
05/20

ESCALA:
1 : 100

DATA DA VISTA:
03/09/2021

REGISTRO CAU:
226598-2

EMPRESA: Dados Engenharia LTDA
CNPJ: 40.194.381/0001-01

LEVANTAMENTO REALIZADO POR:
Eng. Civil Eliseu Araújo de Azevedo Júnior, CREA 1919117806

ARQUITETO DO PROJETO DE REFORMA:
YLANA LEAL MELO DE OLIVEIRA

COORDINADORAS DO PROJETO: Maria Tereza Vilar - CAU A177680-0
Paula Lus Tavares - CREA 1917721161

DATA:
16/05/2021

FASE:
PROJETO BÁSICO

DESENHO:
Autor

TÍTULO DO DESENHO:
PLANTA BAIXA TÉCNICA - REFORMA

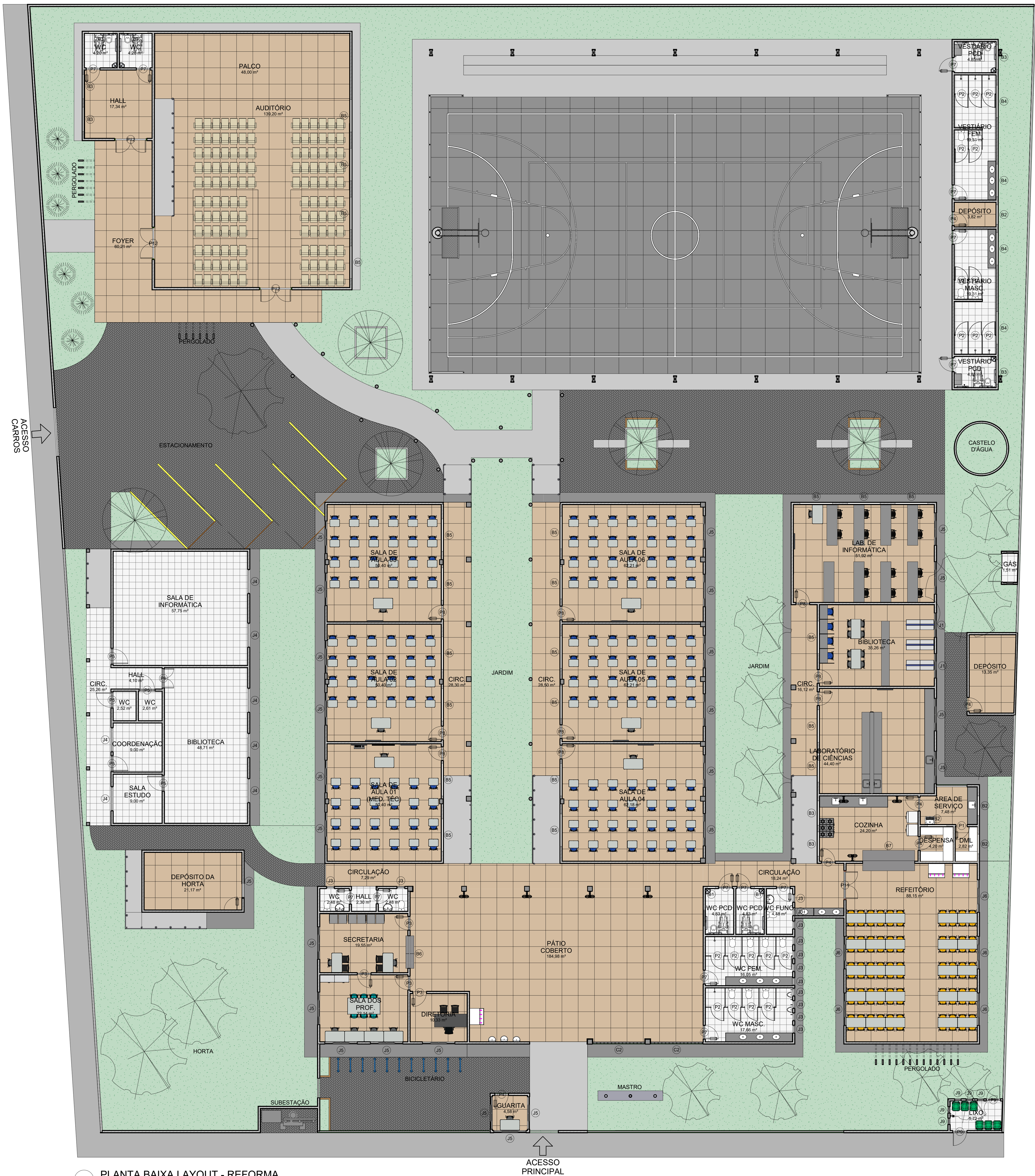

1 PLANTA BAIXA LAYOUT - REFORMA

ESCALA 1:100

ACESSO PRINCIPAL

QUADRO DE PORTAS - REFORMA					
ITEM	ALTURA	LARGURA	DESCRIÇÃO	QUANT.	
P1	2,130	0,700	PORTA DE ABRIR, COM ACABAMENTO EM CHAPA METÁLICA PINTADA NA COR LARANJA VERBRAS, ref. 1819 E VISOR EM VIDRO TEMPERADO TRANSPARENTE	1	
P2	1,650	0,800	PORTA DE ABRIR, METÁLICA NA COR BRANCA	19	
P3	2,130	0,860	PORTA DE ABRIR, COM ACABAMENTO EM CHAPA METÁLICA PINTADA NA COR AMARELO VERBRAS, ref. 1808 E VISOR EM VIDRO TEMPERADO TRANSPARENTE	4	
P4	2,130	0,860	PORTA DE ABRIR, COM ACABAMENTO EM CHAPA METÁLICA PINTADA NA COR LARANJA VERBRAS, ref. 1819 E VISOR EM VIDRO TEMPERADO TRANSPARENTE	7	
P5	2,100	0,900	PORTA EXISTENTE	5	
P6	2,100	1,200	PORTA DUPLA EXISTENTE UAP	1	
P7	2,130	0,860	PORTA DE ABRIR, COM ACABAMENTO EM CHAPA METÁLICA PINTADA NA COR AZUL MAR, ref. 1820 E VISOR EM VIDRO TEMPERADO TRANSPARENTE	13	
P8	2,130	0,860	PORTA DE ABRIR, COM ACABAMENTO EM CHAPA METÁLICA PINTADA NA COR VERDE LIMÃO VERBRAS, ref. 1832 E VISOR EM VIDRO TEMPERADO TRANSPARENTE	9	
P9	2,160	0,880	Porta de abrir, metálica com veneziana ventilada	2	
P10	2,160	0,880	Porta dupla de abrir, metálica com veneziana ventilada	1	
P11	2,100	1,800	PORTA COM ESTRUTURA DE METALON, FECHAMENTO EM CHAPA DUPLA PINTADA COM ESVAITE SINTÉTICO VERBRAS NA COR LARANJA - ref. 1819, REF. VERBRAS OU EQUIVALENTE	1	
P12	2,150	2,000	PORTA EM ACM BOND NA COR VERDE COM TRATAMENTO ACÚSTICO E BARRAS DE SAÍDA DE EMERGÊNCIA	3	
Total geral: 66					

QUADRO DE JANELAS - REFORMA					
ITEM	LARGURA	ALTURA	PEITORIL	DESCRIÇÃO	QUANT.
B1	0,500	0,500	1,800	Maxim Ar em alumínio branco e vidro temperado com gradil interno na própria esquadria	2
B2	1,200	0,500	1,800	Maxim Ar em alumínio branco e vidro temperado com gradil interno na própria esquadria	4
B3	1,500	0,500	1,800	Maxim Ar em alumínio branco e vidro temperado com gradil interno na própria esquadria	8
B4	2,000	0,500	1,800	Maxim Ar em alumínio branco e vidro temperado com gradil interno na própria esquadria	4
B5	2,000	0,500	1,800	Janela de correr em alumínio branco e vidro temperado com gradil externo na própria esquadria	22
B6	2,000	1,100	1,100	Abertura Secretária	1
B7	3,200	1,300	0,850	Balcão Refeitório	1
C2	3,250	2,100	0,100	COBOGÓ DE CONCRETO	2
J1	1,500	1,300	1,450	Janela de correr em alumínio branco e vidro temperado com gradil externo na própria esquadria	2
J3	0,500	0,500	1,600	ESQUADRIA EXISTENTE	13
J4	1,500	1,000	1,000	ESQUADRIA EXISTENTE	7
J5	2,000	1,300	1,000	Janela de correr em alumínio branco e vidro temperado com gradil externo na própria esquadria	25
J6	2,000	1,600	0,500	Janela de correr em alumínio branco e vidro temperado com gradil externo na própria esquadria	5
J9	0,400	0,400	1,500	ESQUADRIA DE FERRO E VENEZIANA	5
J10	0,400	0,400	1,600	ESQUADRIA DE FERRO E VENEZIANA	2
J11	0,400	0,400	0,170	ESQUADRIA DE FERRO E VENEZIANA	2
Total geral: 105					

NOTA PORTAS:
- TODAS AS PORTAS DEVEM TER O TAMANHO MÍNIMO DE 0,80m PARA GARANTIR A ACESSIBILIDADE DE TODOS OS AMBIENTES.
- TODAS AS PORTAS DEVEM TER VÃO LIVRE DE 0,80m, DEVENDO SER ADICIONADO O MÍNIMO DE 0,05m PARA A FORÇA DAS PORTAS.

NOTA ESQUADRIAS:
- TODAS AS ESQUADRIAS SERÃO EM ALUMÍNIO BRANCO E VIDRO TEMPERADO, COM GRADIL BRANCO EXECUTADO NA PRÓPRIA ESTRUTURA.
- DEVE SER PROPOSTO PEITORIL EM GRANITO CINZA ANDORRINHA EM TODAS AS ESQUADRIAS (JANELAS E BASCULANTES).
- QUANDO HOUVER DIFERENÇA DE NÍVEL, USAR SOBRISA EM GRANITO CINZA ANDORRINHA.
- TODAS AS DIVISÓRIAS INTERNAS DOS BANHEIROS E BANCADAS SERÃO EM GRANITO CINZA ANDORRINHA.
- OS BANCOS INTERIORES DOS BANHEIROS TERÃO TAMPO EM GRANITO CINZA ANDORRINHA E ACABAMENTO EM REVESTIMENTO CERÂMICO BRANCO.

 GOVERNO DO ESTADO DO PIAUÍ		GOVERNO DO ESTADO DO PIAUÍ	
SEDUC - SECRETARIA DE ESTADO DA EDUCAÇÃO		SEDUC - SECRETARIA DE ESTADO DA EDUCAÇÃO	
DEPARTAMENTO: Gerência de Arquitetura e Engenharia		DESENHO: ARQ	
TÍTULO DO PROJETO: Unidade Escolar Martin Pinheiro		FRANCHA: 06/20	
ENDEREÇO DO SERVIÇO: Rua Simão Borges S/N, Bairro Centro			
MUNICÍPIO: Palmeira do Piauí - PI	ZONA: URBANA		
TIPO DE PROJETO: Reforma e Ampliação		ESCALA: 1:100	
LEVANTAMENTO REALIZADO POR: Eng. Civil Eliseu Araújo de Azevedo Júnior, CREA 1919117806		DATA DA VISITA: 03/09/2021	
ARQUITETO DO PROJETO DE REFORMA: YLANA LEAL MELO DE OLIVEIRA		REGISTRO CAU: 226598-2	
COORDENADORAS DO PROJETO: Maria Tereza Vilar - CAU A177680-0 Paula Lus Tavares - CREA 1917721161		EMPRESA: Dados Engenharia LTDA CNPJ 40.194.381/0001-01	
DATA: 16/05/2021	FASE: PROJETO BÁSICO	DESENHO: Autor	
TÍTULO DO DESENHO: PLANTA BAIXA LAYOUT - REFORMA			

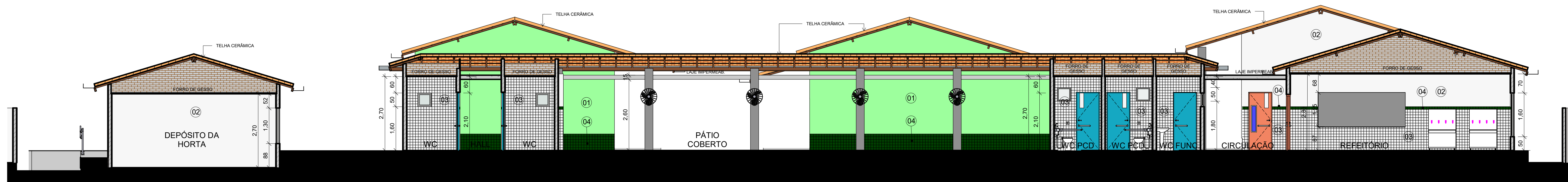

1 AA
ESCALA 1:75

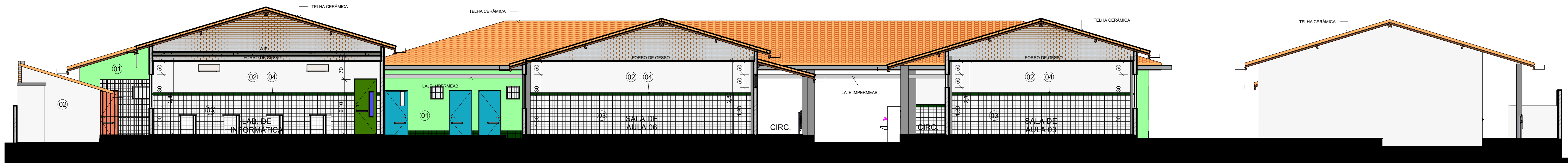

2 BB
ESCALA 1:75

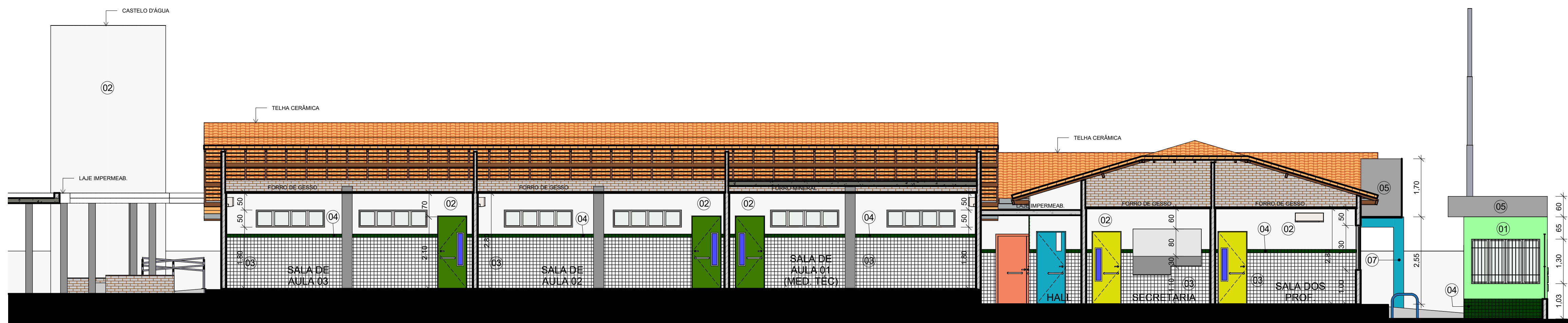

3 CC
ESCALA 1:75

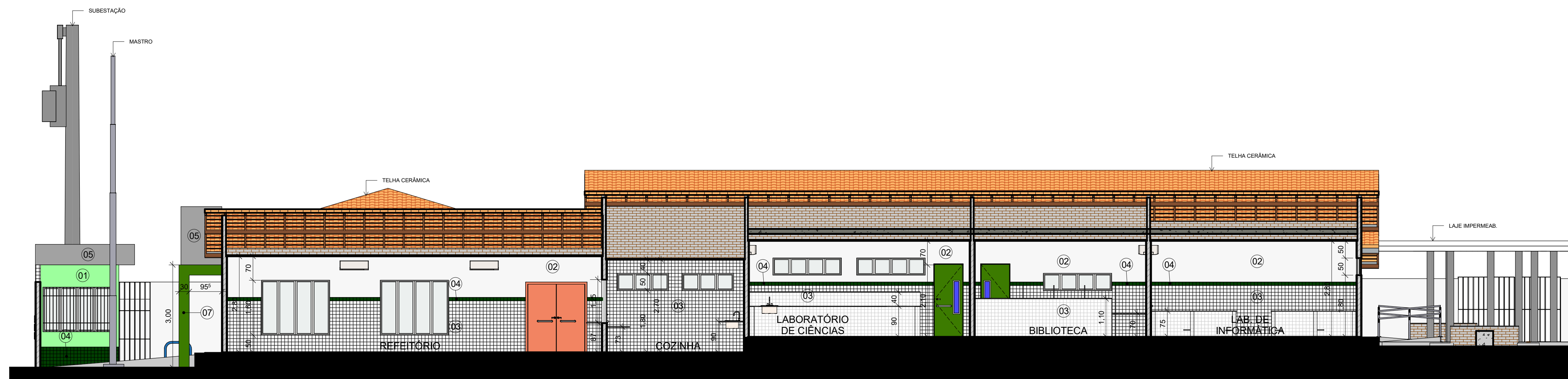

4 DD
ESCALA 1:75

LEGENDA MATERIAIS

01	PINTURA EM TINTA ACRÍLICA FOSCA VERBRÁS NA COR VERDE ÁGUA
02	PINTURA EM TINTA ACRÍLICA FOSCA VERBRÁS NA COR BRANCO NEVE, ref. 1600/1400
03	REVESTIMENTO CERÂMICO BRANCO, dim. 10x10 cm, COM REJUNTE NA COR BRANCA
04	REVESTIMENTO CERÂMICO VERDE ESCURO, dim. 10x10 cm
05	MARQUISE EM ALUMÍNIO COMPOSTO NA COR PRATA
06	TIJOLO APARENTE
07	ESTRUTURA DE PERGOLADO E BRISES EM CONCRETO ARMADO PINTADO EM TINTA ACRÍLICA FOSCA NAS CORES: CINZA PLATINA, LARANJA, VERDE LIMÃO, AZUL MAR E AMARELO VERBRÁS.
08	PINTURA EM TINTA ACRÍLICA FOSCA VERBRÁS NA COR CINZA PLATINA

		GOVERNO DO ESTADO DO PIAUÍ	
		SEDUC - SECRETARIA DE ESTADO DA EDUCAÇÃO	
DEPARTAMENTO: Gerência de Arquitetura e Engenharia		DESENHO: ARQ	
TÍTULO DO PROJETO: Unidade Escolar Martin Pinheiro		PRANCHA: 07/20	
ENDEREÇO DO SERVIÇO: Rua Simão Borges S/N, Bairro Centro		MUNICÍPIO: Palmeira do Piauí - PI	
ZONA: URBANA		ESCALA: Como indicado	
TIPO DE PROJETO: Reforma e Ampliação		LEVANTAMENTO REALIZADO POR: Eng. Civil Eliseu Araújo de Azevedo Júnior, CREA 1919117806	
ARQUITETO DO PROJETO DE REFORMA: YLANA LEAL MELO DE OLIVEIRA		REGISTRO CAU: A250545-2	
COORDENADORAS DO PROJETO: Maria Tereza Vilar - CAU A177680-0 Paula Luz Tavares - CREA 1917221161		EMPRESA: Damos Engenharia LTDA CNPJ 40.194.381/0001-01	
DATA: 16/05/2021	FASE: PROJETO BÁSICO	DESENHO: Autor	
TÍTULO DO DESENHO: CORTES AA, BB, CC E DD			

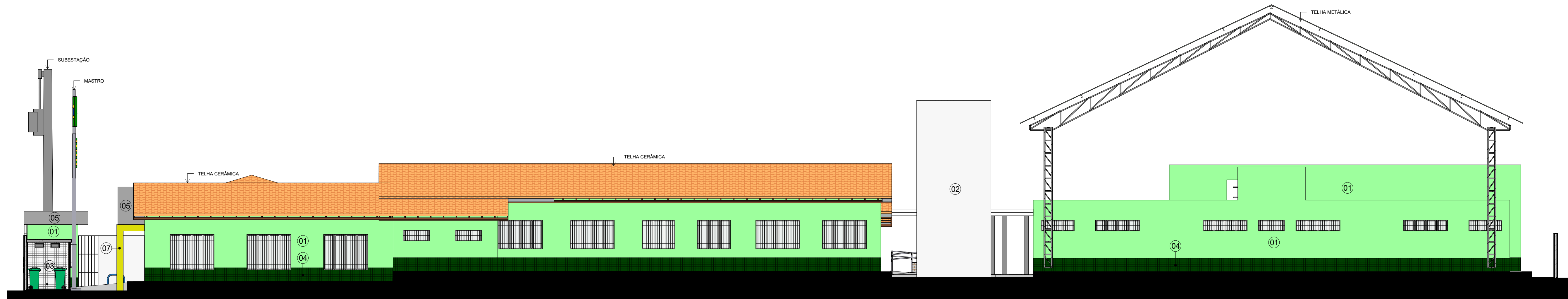

4 FACHADA 04
ESCALA 1 : 100



3 FACHADA 03
ESCALA 1 : 100

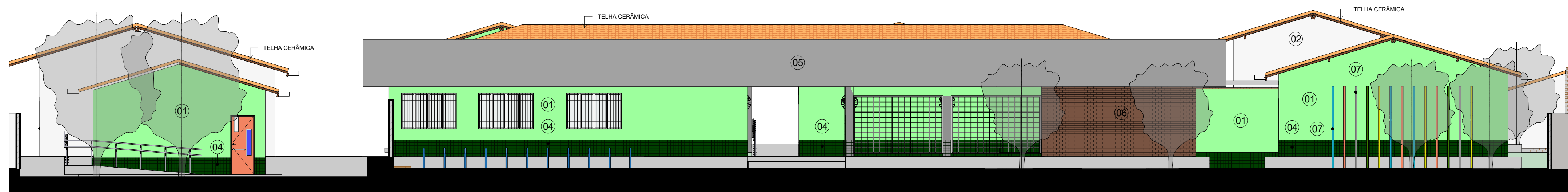

2 FACHADA 02
ESCALA 1 : 100

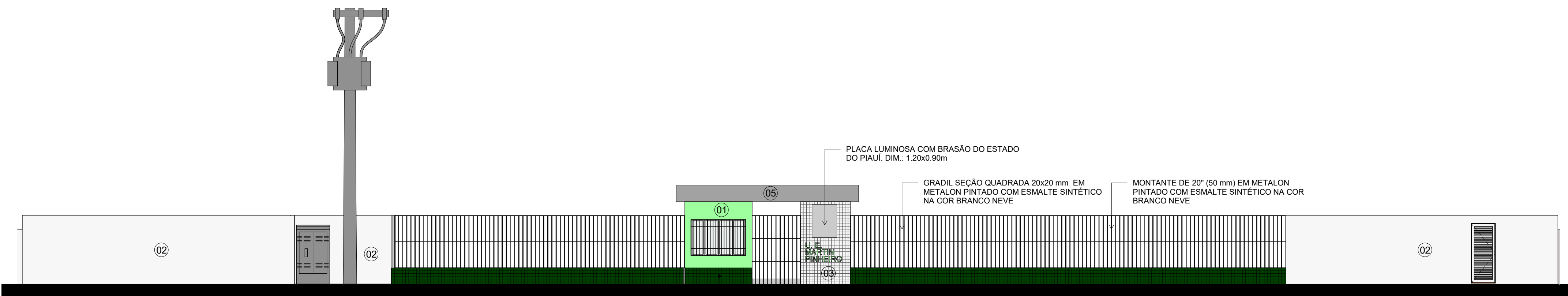

1 FACHADA 01
ESCALA 1 : 100

LEGENDA MATERIAIS			
01	PINTURA EM TINTA ACRÍLICA FOSCA VERBRÁS NA COR VERDE ÁGUA		
02	PINTURA EM TINTA ACRÍLICA FOSCA VERBRÁS NA COR BRANCO NEVE, ref. 1600/1400		
03	REVESTIMENTO CERÂMICO BRANCO, dim. 10x10 cm, COM REJUNTE NA COR BRANCA		
04	REVESTIMENTO CERÂMICO VERDE ESCURO, dim. 10x10 cm		
05	MARQUISE EM ALUMÍNIO COMPOSTO NA COR PRATA		
06	TIJOLO APARENTE		
07	ESTRUTURA DE PERGOLADO E BRISES EM CONCRETO ARMADO PINTADO EM TINTA ACRÍLICA FOSCA NAS CORES: CINZA PLATINA, LARANJA, VERDE LIMÃO, AZUL MAR E AMARELO VERBRÁS.		
08	PINTURA EM TINTA ACRÍLICA FOSCA VERBRÁS NA COR CINZA PLATINA		

 Piauí GOVERNO DO ESTADO	GOVERNO DO ESTADO DO PIAUÍ		
	SEDUC - SECRETARIA DE ESTADO DA EDUCAÇÃO		
DEPARTAMENTO: Gerência de Arquitetura e Engenharia		DESENHO: ARQ	
TÍTULO DO PROJETO: Unidade Escolar Martin Pinheiro		08/20	
ENDEREÇO DO SERVIÇO: Rua Simão Borges S/N, Bairro Centro			
MUNICÍPIO: Palmeira do Piauí - PI	ZONA: URBANA	PRANCHA:	
TIPO DE PROJETO: Reforma e Ampliação		ESCALA: 1 : 100	
LEVANTAMENTO REALIZADO POR: Eng. Civil Eliseu Araújo de Azevedo Júnior, CREA 1919117806		DATA DA VISITA: 04/06/2021	
ARQUITETO DO PROJETO DE REFORMA: YLANA LEAL MELO DE OLIVEIRA		REGISTRO CAU: A250545-2	
COORDENADORAS DO PROJETO: Maria Tereza Vilar - CAU A177680-0 Paula Luz Tavares - CREA 1917721161		EMPRESA: Damos Engenharia LTDA CNPJ 40.194.381/0001-01	
DATA: 16/05/2021	FASE: PROJETO BÁSICO	DESENHO: Autor	
TÍTULO DO DESENHO FACHADAS 01, 02, 03 E 04			

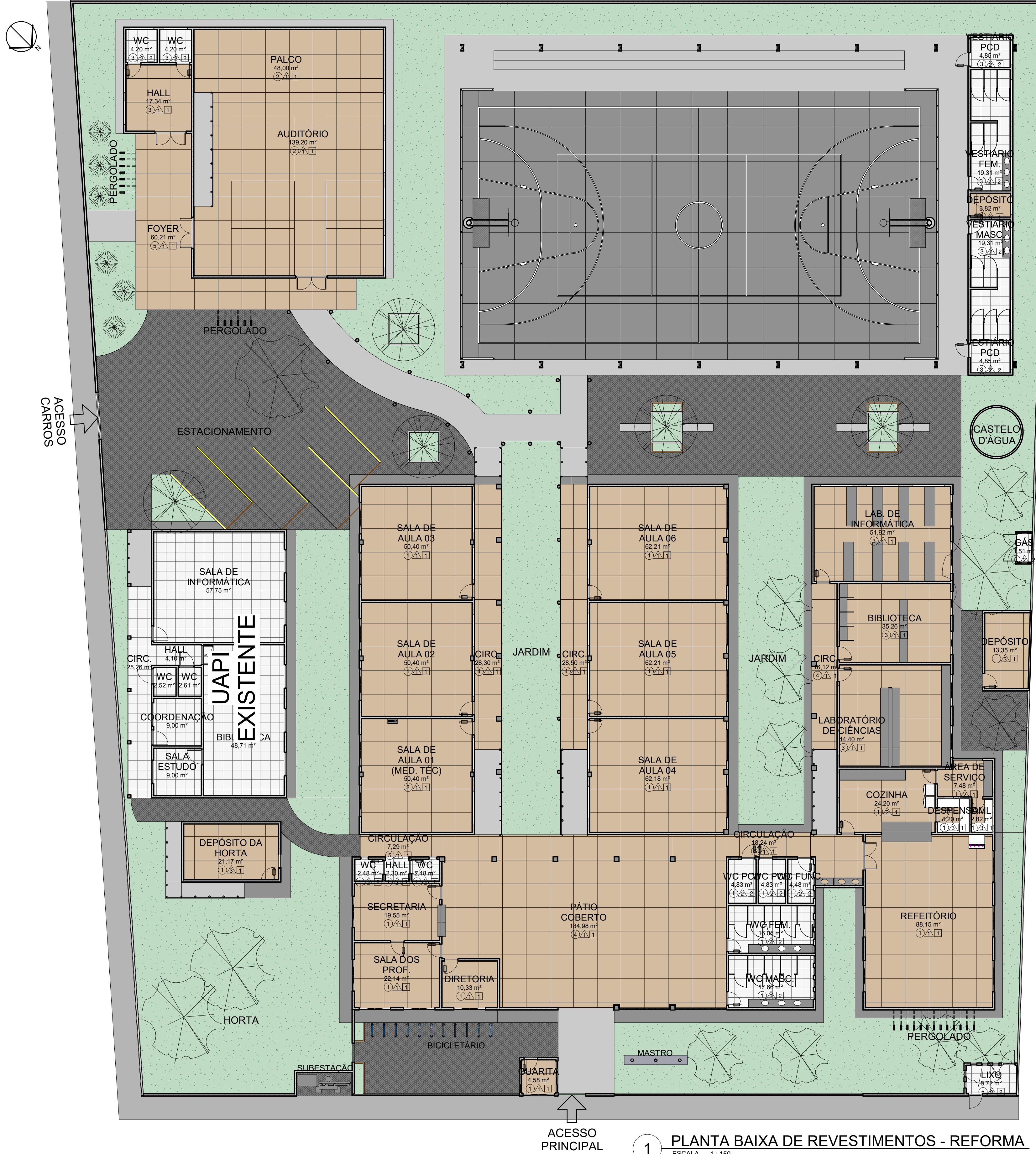

1 PLANTA BAIXA DE REVESTIMENTOS - REFORMA

○	FORRO
1	FORRO EM GESSO; PLACAS DE GESSO dim.: 1200x2400 mm OU 1200x1800mm COM PINTURA NA COR BRANCO NEVE ACABAMENTO FOSCO
2	FORRO MINERAL: FORRO MODULAR EM FIBRA MINERAL MODELADA COM ACABAMENTO DE SUPERFÍCIE COM TINTA VINÍLICA A BASE DE LÂTEX JÁ APLICADO EM FÁBRICA. PLACAS DE 625 mm x 1250 mm x 13mm. MODELO DE REFERÊNCIA: ARMSTRONG, MODELO: ENCORE + LAJE
3	LAJE + FORRO EM GESSO
4	ÁREA SEM FORRO
5	LAJE
△	REVESTIMENTOS E PINTURAS
△	REVESTIMENTO CERÂMICO BRANCO, dim.: 10x10cm, COM REJUNTE NA COR BRANCA, NA ALTURA DE 1,50m E FAIXA DE 10cm EM REVESTIMENTO CERÂMICO dim.: 10x10cm NA COR VERDE ESCURO; E POSTERIORMENTE ATÉ O TETO, PINTURA EM TINTA ACRÍLICA FOSCA VERBRÁS OU SIMILAR NA COR BRANCO NEVE. ref. 1600/1400 PARA INTERIORES.
△	REVESTIMENTO CERÂMICO BRANCO ATÉ O TETO, dim.: 10x10cm, COM REJUNTE NA COR BRANCA
△	PINTURA EM TINTA ACRÍLICA FOSCA VERBRÁS NA COR BRANCO NEVE, ref. 1600/1400 PARA INTERIORES
△	TEXTURA VERBRÁS NA COR VERDE ÁGUA E UMA FAIXA INFERIOR VERDE C/ ALTURA DE 60cm EM REVESTIMENTO CERÂMICO dim.: 10x10cm, COR VERDE FOLHA
□	PISO
1	GRANILITE AREIA, COM JUNTA DE DILATAÇÃO 1x1m
2	CERÂMICA BRANCA, dim.: 40x40cm
3	CIMENTADO ÁSPERO COM JUNTA DE DILATAÇÃO
4	BLOCO INTERTRAVADO, COR CINZA





GOVERNO DO
ESTADO DO PIAUÍ

SEDUC - SECRETARIA DE
ESTADO DA EDUCAÇÃO

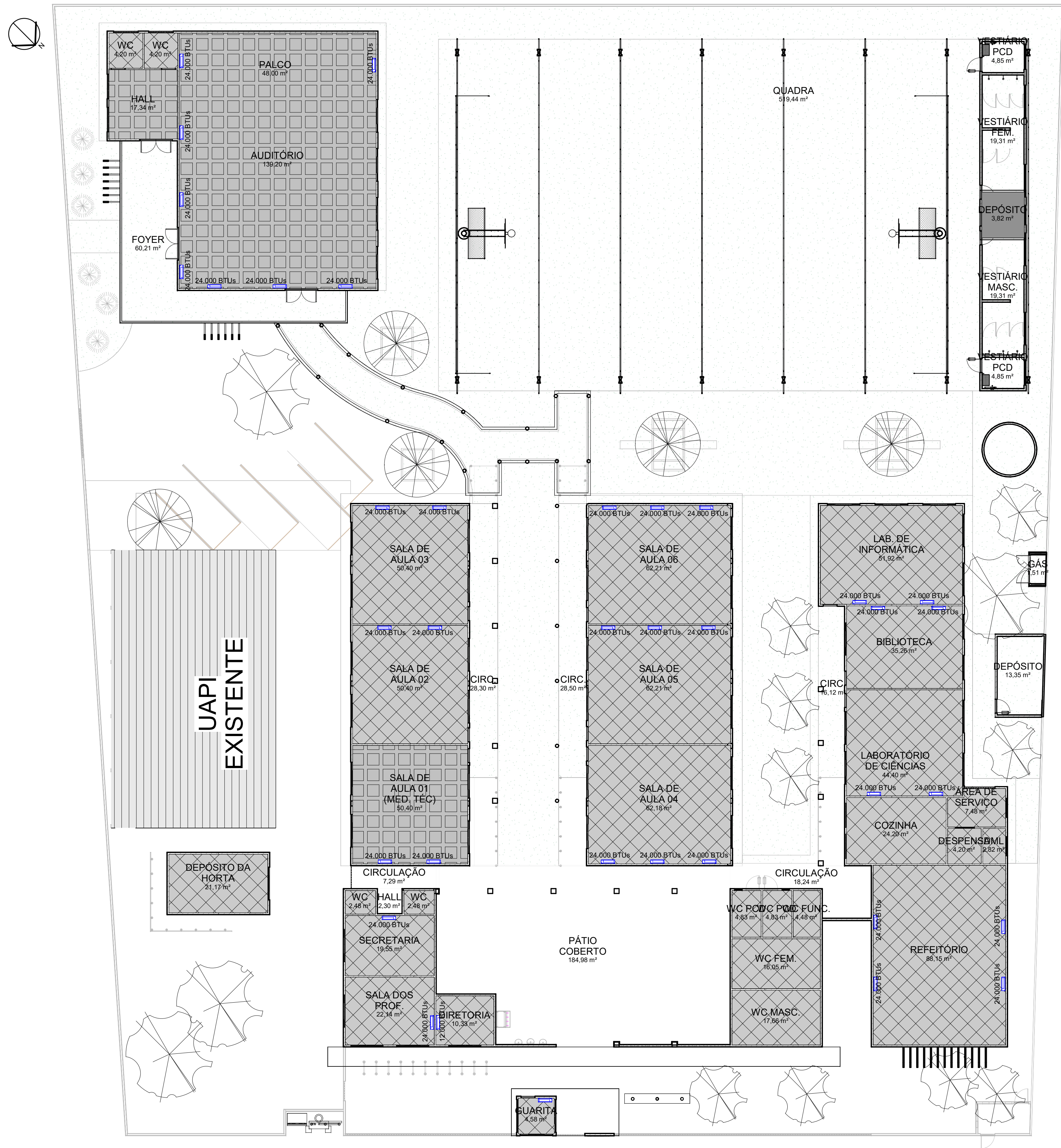
DEPARTAMENTO: Gerência de Arquitetura e Engenharia		DESENHO: ARQ
TÍTULO DO PROJETO: Unidade Escolar Martin Pinheiro		PRANCHA: 09/20
ENDEREÇO DO SERVIÇO: Rua Simão Borges S/N, Bairro Centro		
MUNICÍPIO: Palmeira do Piauí - PI	ZONA: URBANA	ESCALA: Como indicado
TIPO DE PROJETO: Reforma e Ampliação		LEVANTAMENTO REALIZADO POR: Eng. Civil Eliseu Araújo de Azevedo Júnior, CREA 1919117806
ARQUITETO DO PROJETO DE REFORMA: YLANA LEAL MELO DE OLIVEIRA		DATA DA VISITA: 04/06/2021
COORDENADORAS DO PROJETO: Maria Tereza Vilar - CAU A177680-0 Paula Luz Tavares - CREA 1917721161		REGISTRO CAU: A250545-2
EMPRESA: Dosos Engenharia LTDA CNPJ 40.194.381/0001-01	EMPRESA: Dosos Engenharia LTDA CNPJ 40.194.381/0001-01	
DATA: 16/05/2021	FASE: PROJETO BÁSICO	DESENHO: Autor
TÍTULO DO DESENHO PLANTA BAIXA DE REVESTIMENTOS - REFORMA		

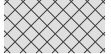

1 PLANTA BAIXA DE FORRO E AR CONDICIONADO
ESCALA 1:150

AR CONDICIONADO			
	AR CONDICIONADO SPLIT		
LEGENDA FORRO			
	FORRO DE GESSO		
	FORRO MINERAL		
 Piauí GOVERNO DO ESTADO		GOVERNO DO ESTADO DO PIAUÍ	
		SEDUC - SECRETARIA DE ESTADO DA EDUCAÇÃO	
DEPARTAMENTO: Gerência de Arquitetura e Engenharia		DESENHO: ARQ	
TÍTULO DO PROJETO: Unidade Escolar Martin Pinheiro		PRANCHA: 10/20	
ENDEREÇO DO SERVIÇO: Rua Simão Borges S/N, Bairro Centro		ESCALA: Como indicado	
MUNICÍPIO: Palmeira do Piauí - PI	ZONA: URBANA		DATA DA VISITA: 04/06/2021
TIPO DE PROJETO: Reforma e Ampliação		LEVANTAMENTO REALIZADO POR: Eng. Civil Eliseu Araújo de Azevedo Júnior, CREA 1919117806	
ARQUITETO DO PROJETO DE REFORMA: YLANA LEAL MELO DE OLIVEIRA		EMPRESA: Dastos Engenharia LTDA CNPJ 40.194.381/0001-01	
COORDENADORAS DO PROJETO: Maria Tereza Vilar - CAU A177680-0 Paula Luz Tavares - CREA 1917721161	REGISTRO CAU: A250545-2		
DATA: 16/05/2021	FASE: PROJETO BÁSICO	DESENHO: Autor	
TÍTULO DO DESENHO PLANTA DE FORRO E AR CONDICIONADO			



1 PLANTA BAIXA DE ILUMINAÇÃO INTERNA

ESCALA 1:150

LEGENDA ILUMINAÇÃO INTERNA			
<div></div>	LUMINÁRIA RETANGULAR DE EMBUTIR OU SOBREPOR, EM LED		
<div></div>	LUMINÁRIA QUADRADA DE EMBUTIR OU SOBREPOR, EM LED		
<div></div>	REFLETOR DA QUADRA POLIESPORTIVA		

<div><div>PiauíGOVERNO DO ESTADO</div></div>		<div>GOVERNO DO ESTADO DO PIAUÍ</div> <div>SEDUC - SECRETARIA DE ESTADO DA EDUCAÇÃO</div>	
DEPARTAMENTO: Gerência de Arquitetura e Engenharia		DESENHO: ARQ	
TÍTULO DO PROJETO: Unidade Escolar Martin Pinheiro		PRANCHA: 11/20	
ENDEREÇO DO SERVIÇO: Rua Simão Borges S/N, Bairro Centro			
MUNICÍPIO: Palmeira do Piauí - PI	ZONA: URBANA	ESCALA: Como indicado	
TIPO DE PROJETO: Reforma e Ampliação			
LEVANTAMENTO REALIZADO POR: Eng. Civil Eliseu Araújo de Azevedo Júnior, CREA 1919117806		DATA DA VISITA: 04/06/2021	
ARQUITETO DO PROJETO DE REFORMA: YLANA LEAL MELO DE OLIVEIRA		REGISTRO CAU: A250545-2	
COORDENADORAS DO PROJETO: Maria Tereza Vilar - CAU A177680-0 Paula Luz Tavares - CREA 1917721161		EMPRESA: Dasos Engenharia LTDA CNPJ 40.194.381/0001-01	
DATA: 16/05/2021	FASE: PROJETO BÁSICO	DESENHO: Autor	
TÍTULO DO DESENHO PLANTA DE ILUMINAÇÃO INTERNA			

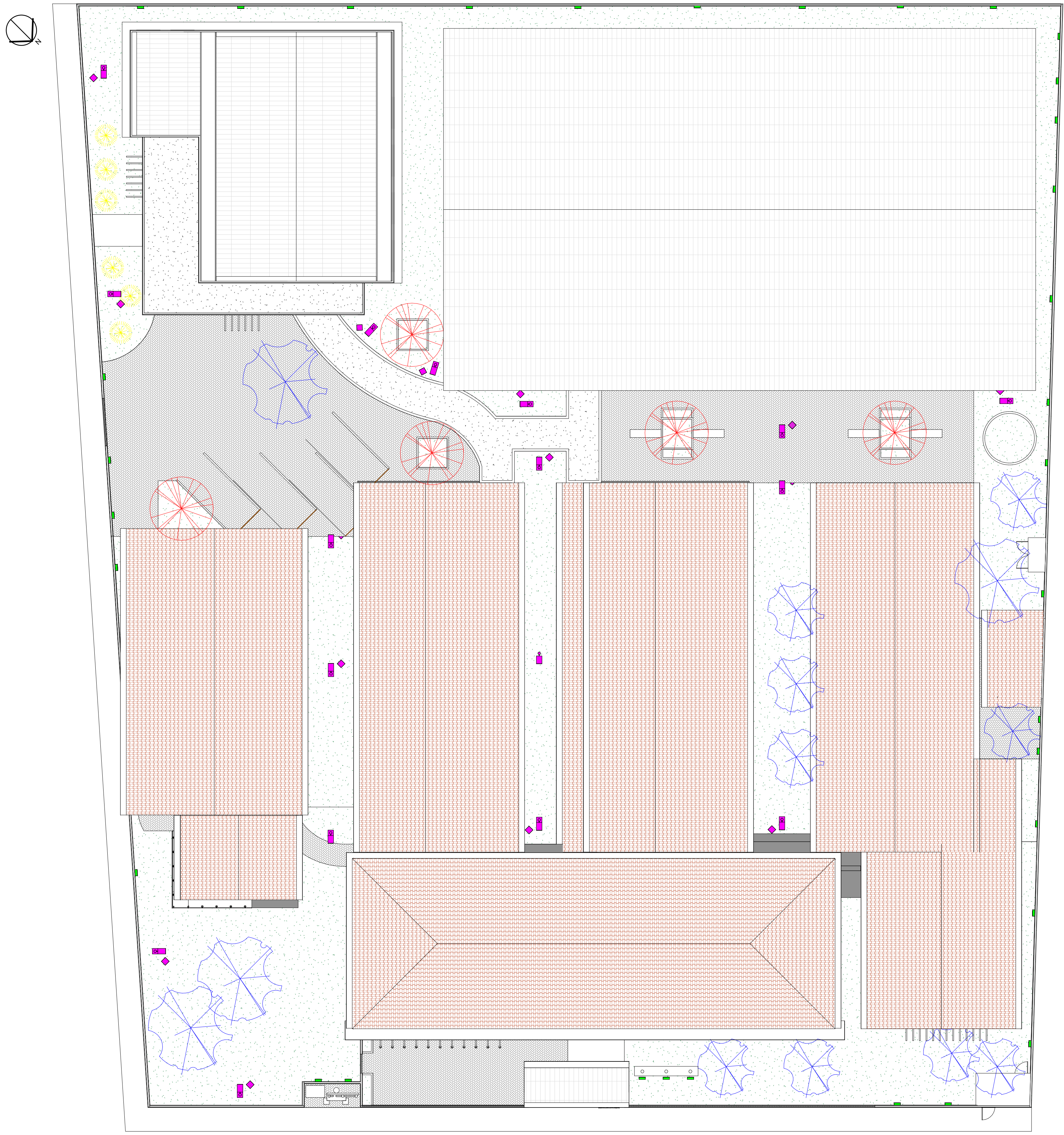

1 PLANTA BAIXA DE PAISAGISMO E ILUMINAÇÃO EXTERNA - REFORMA
ESCALA 1 : 150

LEGENDA ILUMINAÇÃO EXTERNA			
	REFLETOR DEEP Fit EM LED, 3750lm		
	POSTE A DEFINIR PARA CIRCULAÇÃO E JARDINS		
LEGENDA PAISAGISMO			QT.
	ÁRVORE EXISTENTE		13
	OITI (MOQUILEA TOMENTOSA)		05
	IXORA		06

	GOVERNO DO ESTADO DO PIAUÍ		
	SEDUC - SECRETARIA DE ESTADO DA EDUCAÇÃO		
DEPARTAMENTO: Gerência de Arquitetura e Engenharia		DESENHO: ARQ	
TÍTULO DO PROJETO: Unidade Escolar Martin Pinheiro		PRANCHA: 12/20	
ENDEREÇO DO SERVIÇO: Rua Simão Borges S/N, Bairro Centro		ESCALA: Como indicado	
MUNICÍPIO: Palmeira do Piauí - PI	ZONA: URBANA	LEVANTAMENTO REALIZADO POR: Eng. Civil Eliseu Araújo de Azevedo Júnior, CREA 1919117806	
TIPO DE PROJETO: Reforma e Ampliação		ARQUITETO DO PROJETO DE REFORMA: YLANA LEAL MELO DE OLIVEIRA	
COORDENADORAS DO PROJETO: Maria Tereza Vilar - CAU A177680-0 Paula Luz Tavares - CREA 1917721161		EMPRESA: Damos Engenharia LTDA CNPJ 40.194.381/0001-01	
DATA: 16/05/2021	FASE: PROJETO BÁSICO	DESENHO: Autor	
TÍTULO DO DESENHO: PLANTA DE PAISAGISMO E ILUMINAÇÃO EXTERNA			

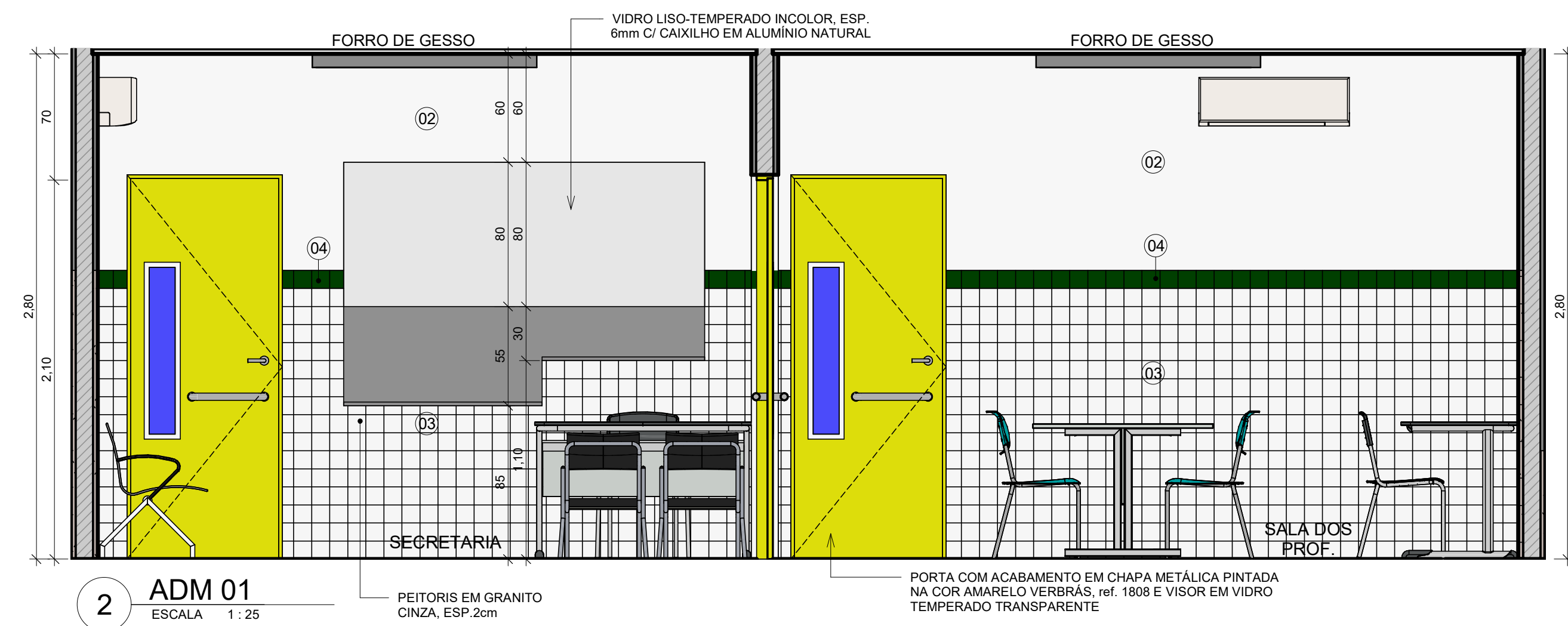
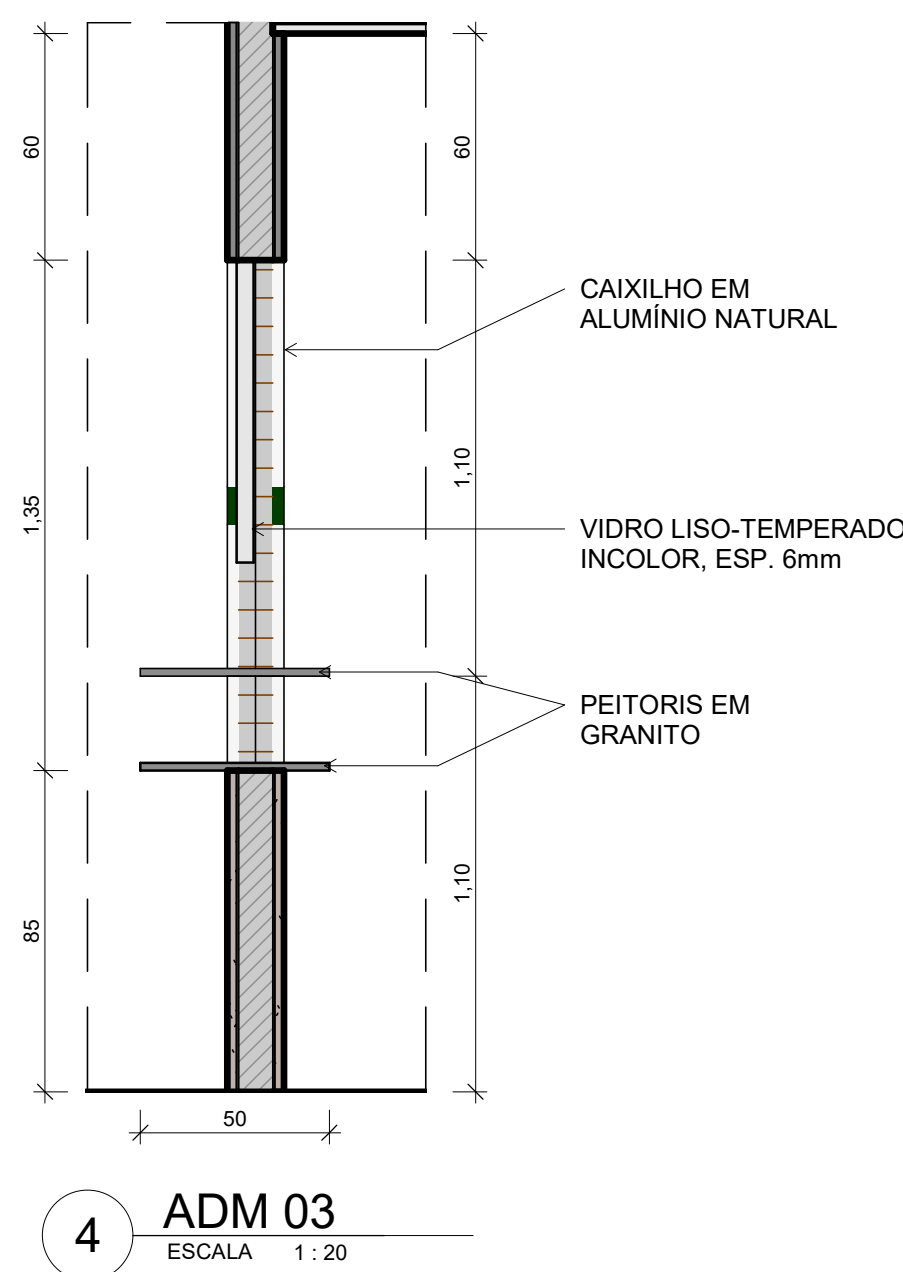
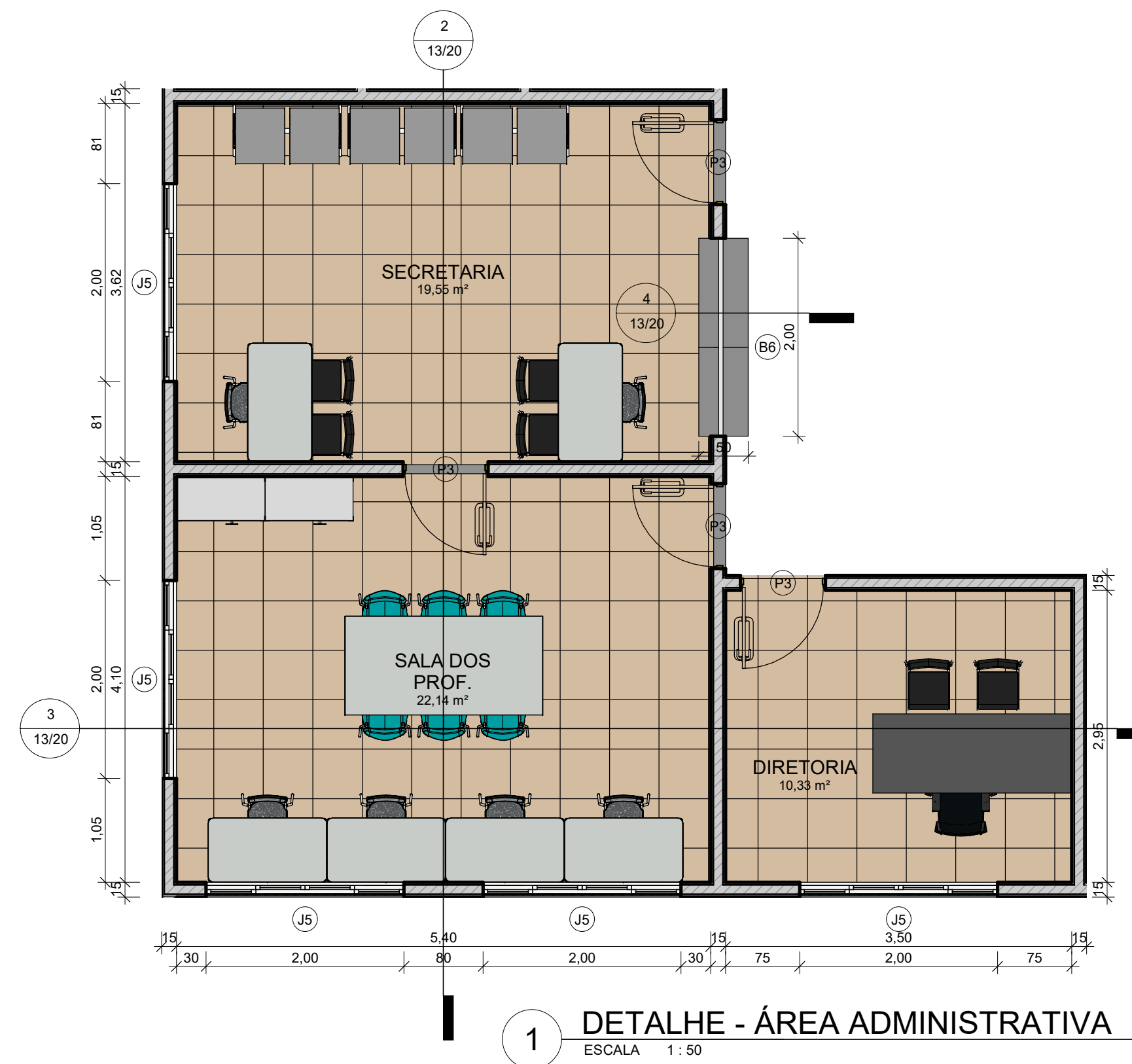

LEGENDA MATERIAIS			
01	PINTURA EM TINTA ACRÍLICA FOSCA VERBRÁS NA COR VERDE ÁGUA		
02	PINTURA EM TINTA ACRÍLICA FOSCA VERBRÁS NA COR BRANCO NEVE, ref. 1600/1400		
03	REVESTIMENTO CERÂMICO BRANCO, dim. 10x10 cm, COM REJUNTE NA COR BRANCA		
04	REVESTIMENTO CERÂMICO VERDE ESCURO, dim. 10x10 cm		
05	MARQUISE EM ALUMÍNIO COMPOSTO NA COR PRATA		
06	TIJOLO APARENTE		
07	ESTRUTURA DE PERGOLADO E BRISES EM CONCRETO ARMADO PINTADO EM TINTA ACRÍLICA FOSCA NAS CORES: CINZA PLATINA, LARANJA, VERDE LIMÃO, AZUL MAR E AMARELO VERBRÁS.		
08	PINTURA EM TINTA ACRÍLICA FOSCA VERBRÁS NA COR CINZA PLATINA		

	GOVERNO DO ESTADO DO PIAUÍ	
	SEDUC - SECRETARIA DE ESTADO DA EDUCAÇÃO	
DEPARTAMENTO:	Gerência de Arquitetura e Engenharia	DESENHO:
TÍTULO DO PROJETO:	Unidade Escolar Martin Pinheiro	ARQ
ENDEREÇO DO SERVIÇO:	Rua Simão Borges S/N, Bairro Centro	PRANCHA:
MUNICÍPIO:	Palmeira do Piauí - PI	13/20
ZONA:	URBANA	ESCALA:
TIPO DE PROJETO:	Reforma e Ampliação	Como indicado
LEVANTAMENTO REALIZADO POR:	Eng. Civil Eliseu Araújo de Azevedo Júnior, CREA 1919117806	DATA DA VISITA:
ARQUITETO DO PROJETO DE REFORMA:	YLANA LEAL MELO DE OLIVEIRA	04/06/2021
COORDENADORAS DO PROJETO:	Maria Tereza Vilar - CAU A177680-0 Paula Luz Tavares - CREA 1917221161	REGISTRO CAU:
EMPRESA:	Dados Engenharia LTDA CNPJ 40.194.381/0001-01	A250545-2
DATA:	16/05/2021	FASE:
PROJETO BÁSICO	DESENHO:	Autor
TÍTULO DO DESENHO:	DETALHE - ÁREA ADMINISTRATIVA	

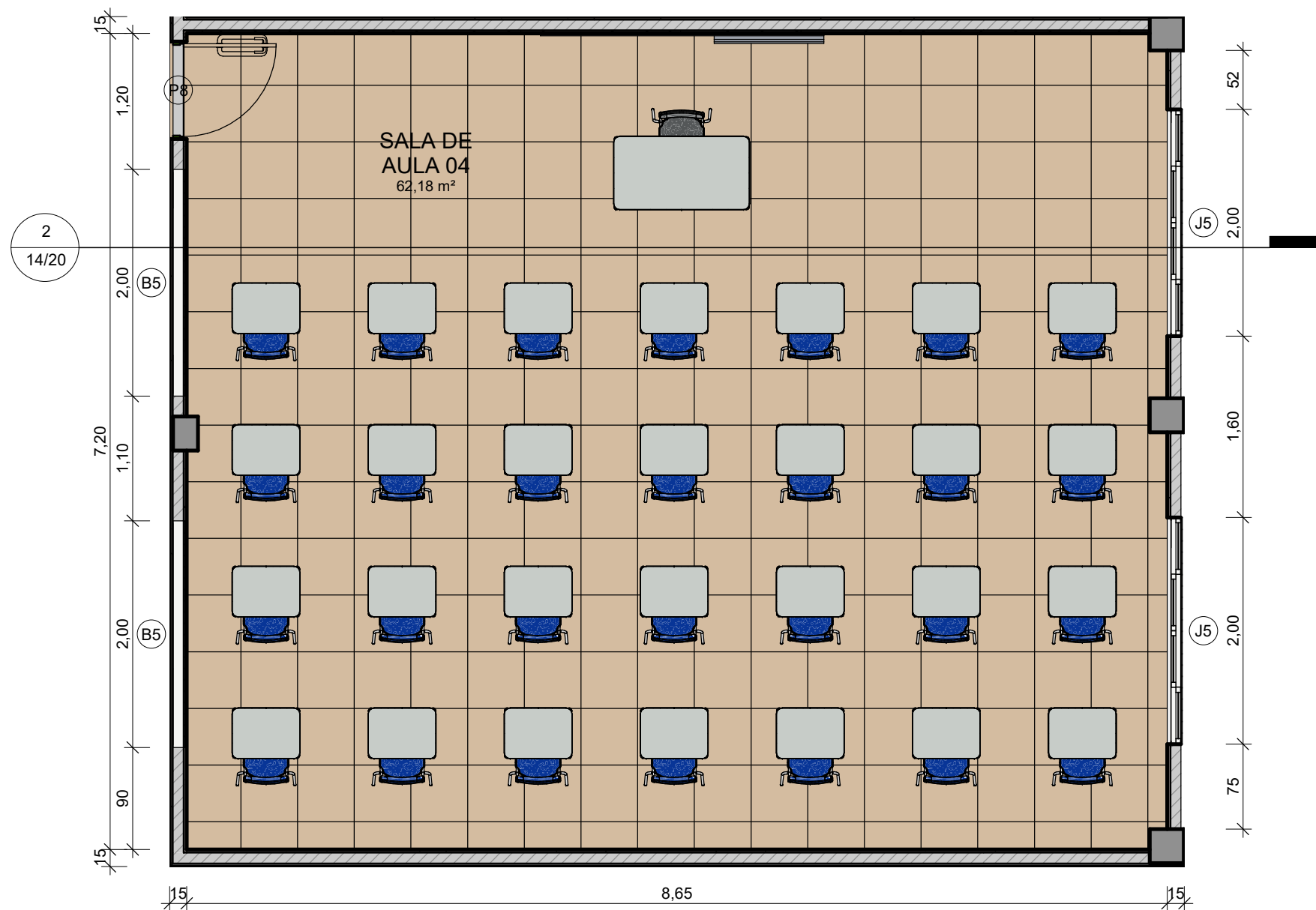

1 DETALHE - SALA DE AULA 04

ESCALA 1 : 50

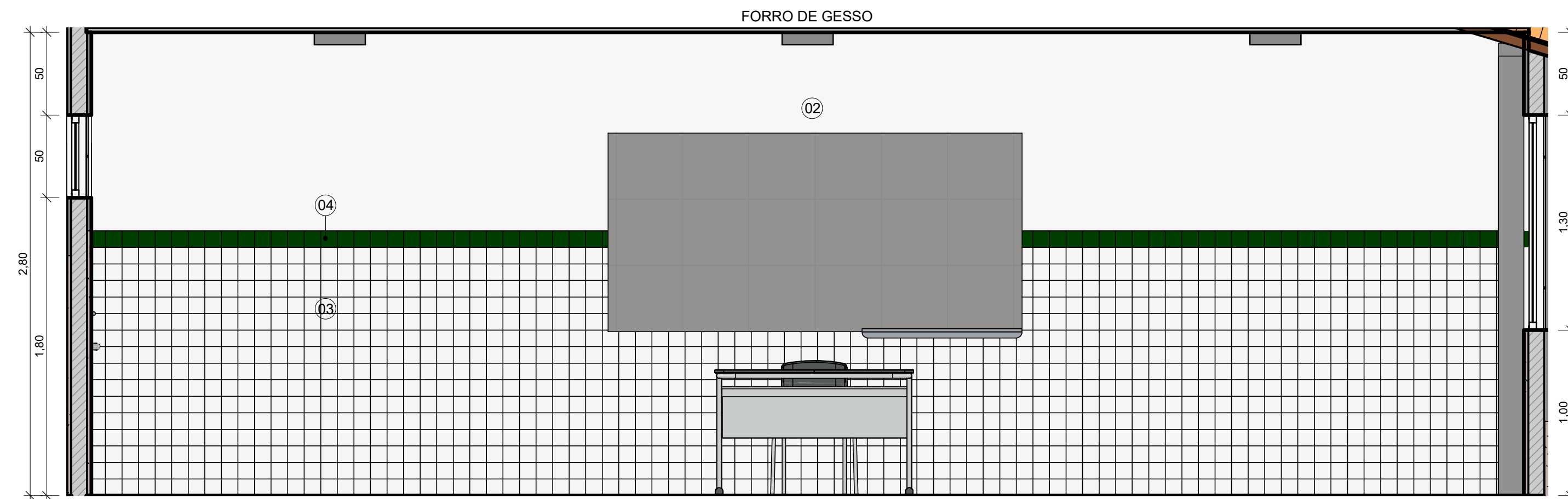

2 SALA DE AULA 04

ESCALA 1 : 25

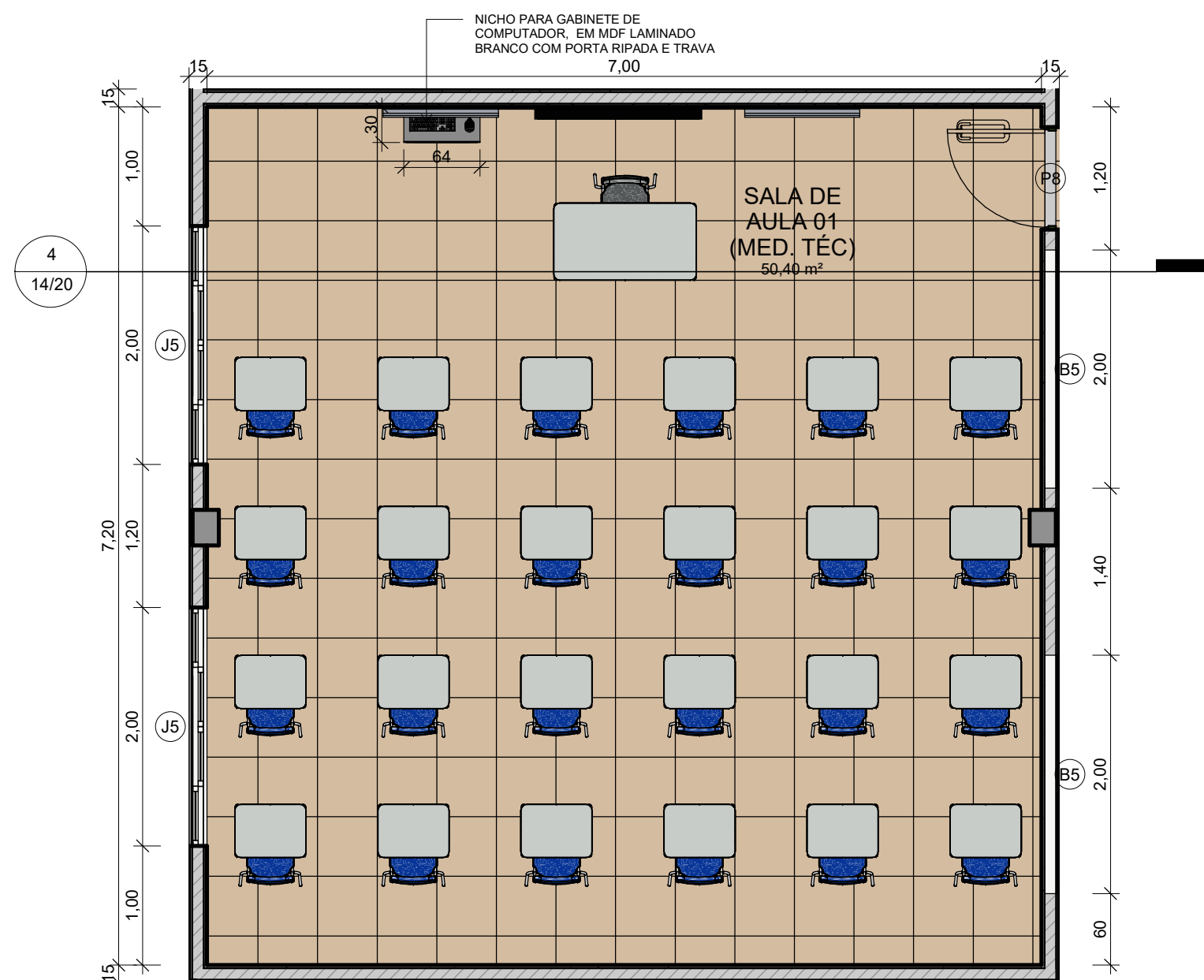

3 DETALHE - MED. TECNOLÓGICA

ESCALA 1 : 50

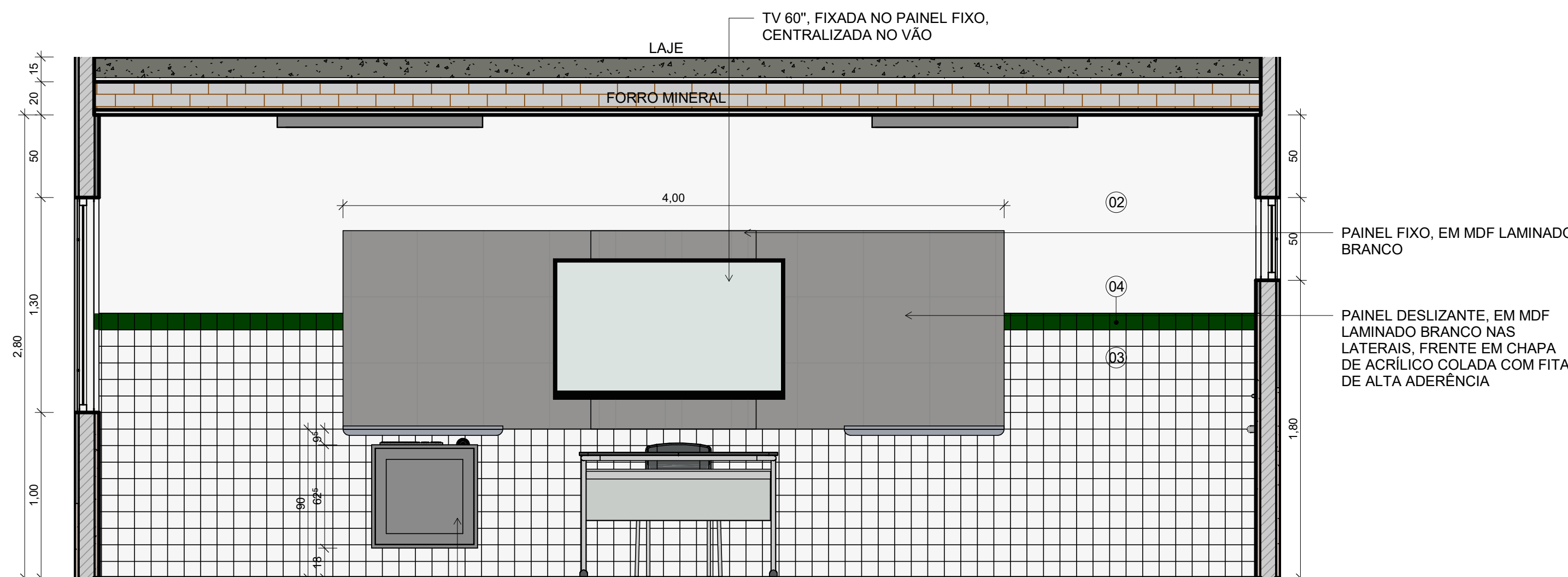

4 SALA DE MED. TÉC.

ESCALA 1 : 25

NICHO PARA GABINETE DE COMPUTADOR, EM MDF LAMINADO BRANCO COM PORTA RIPADA E TRAVA

LEGENDA MATERIAIS			
01	PINTURA EM TINTA ACRÍLICA FOSCA VERBRÁS NA COR VERDE ÁGUA		
02	PINTURA EM TINTA ACRÍLICA FOSCA VERBRÁS NA COR BRANCO NEVE, ref. 1600/1400		
03	REVESTIMENTO CERÂMICO BRANCO, dim. 10x10 cm, COM REJUNTE NA COR BRANCA		
04	REVESTIMENTO CERÂMICO VERDE ESCURO, dim. 10x10 cm		
05	MARQUISE EM ALUMÍNIO COMPOSTO NA COR PRATA		
06	TUIJOLO APARENTE		
07	ESTRUTURA DE PERGOLADO E BRISES EM CONCRETO ARMADO PINTADO EM TINTA ACRÍLICA FOSCA NAS CORES: CINZA PLATINA, LARANJA, VERDE LIMÃO, AZUL MAR E AMARELO VERBRÁS.		
08	PINTURA EM TINTA ACRÍLICA FOSCA VERBRÁS NA COR CINZA PLATINA		

 <div>Piauí GOVERNO DO ESTADO</div>		<div>GOVERNO DO ESTADO DO PIAUÍ</div> <div>SEDUC - SECRETARIA DE ESTADO DA EDUCAÇÃO</div>	
DEPARTAMENTO: Gerência de Arquitetura e Engenharia		DESENHO: ARQ	
TÍTULO DO PROJETO: Unidade Escolar Martin Pinheiro		PRANCHA: 14/20	
ENDEREÇO DO SERVIÇO: Rua Simão Borges S/N, Bairro Centro		ESCALA: Como indicado	
MUNICÍPIO: Palmeira do Piauí - PI	ZONA: URBANA	LEVANTAMENTO REALIZADO POR: Eng. Civil Eliseu Araújo de Azevedo Júnior, CREA 1919117806	
TIPO DE PROJETO: Reforma e Ampliação		ARQUITETO DO PROJETO DE REFORMA: YLANA LEAL MELO DE OLIVEIRA	
COORDENADORAS DO PROJETO: Maria Tereza Vilar - CAU A177680-0 Paula Luz Tavares - CREA 1917721161		REGISTRO CAU: A250545-2	
EMPRESA: Dastos Engenharia LTDA CNPJ 40.194.381/0001-01		EMPRESA: Dastos Engenharia LTDA CNPJ 40.194.381/0001-01	
DATA: 16/05/2021	FASE: PROJETO BÁSICO	DESENHO: Autor	
TÍTULO DO DESENHO DETALHE - SALA DE AULA 04, MED. TECNOLÓGICA			

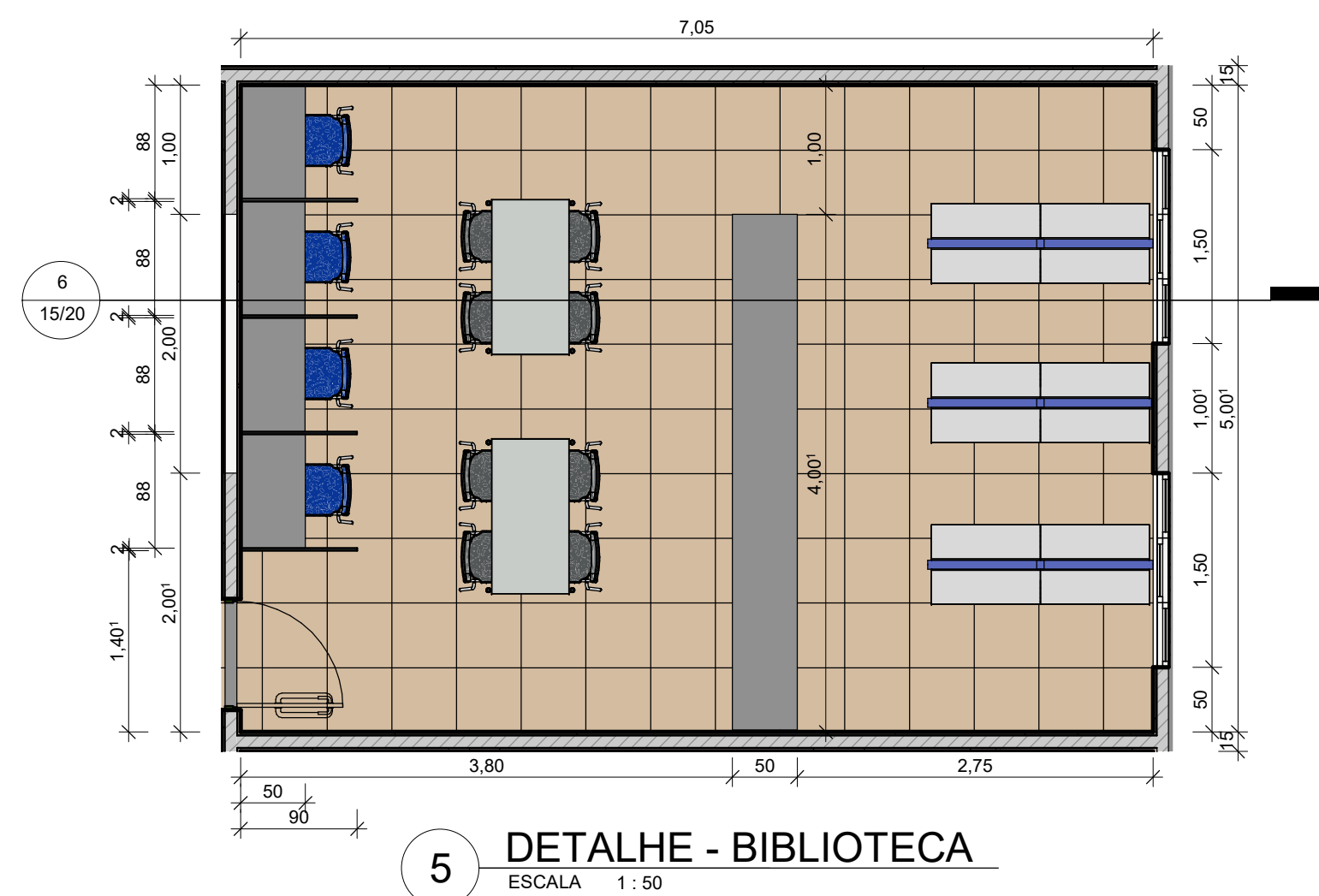
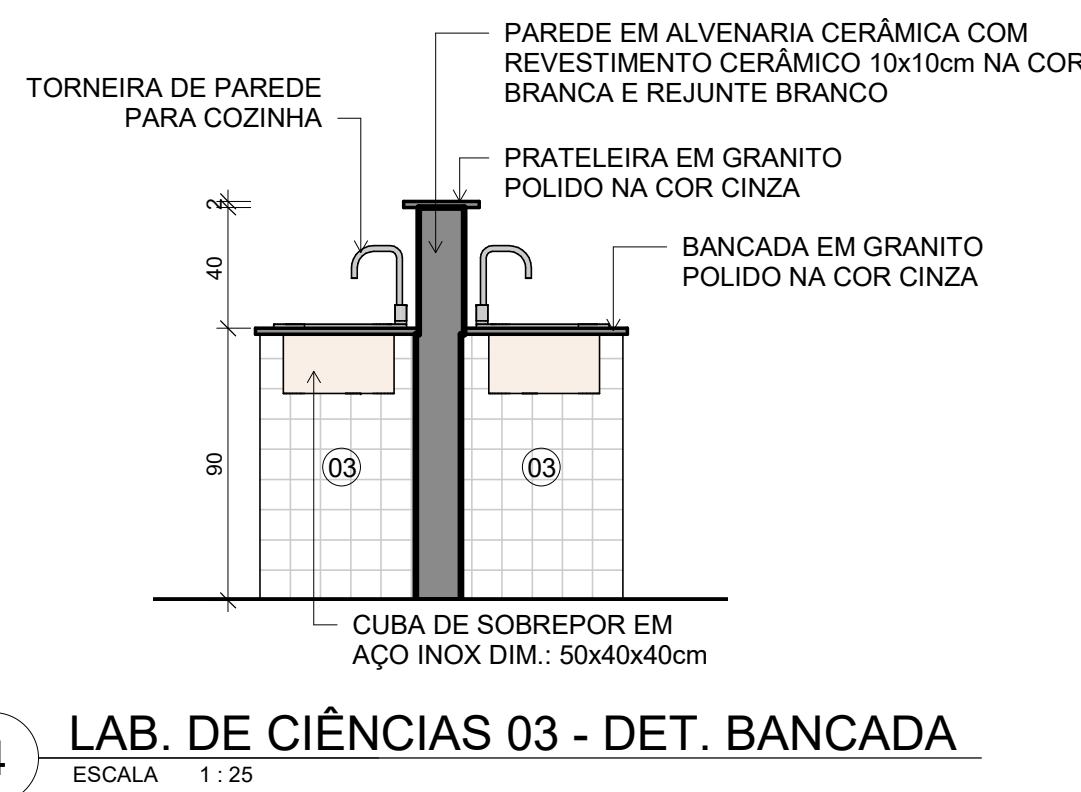
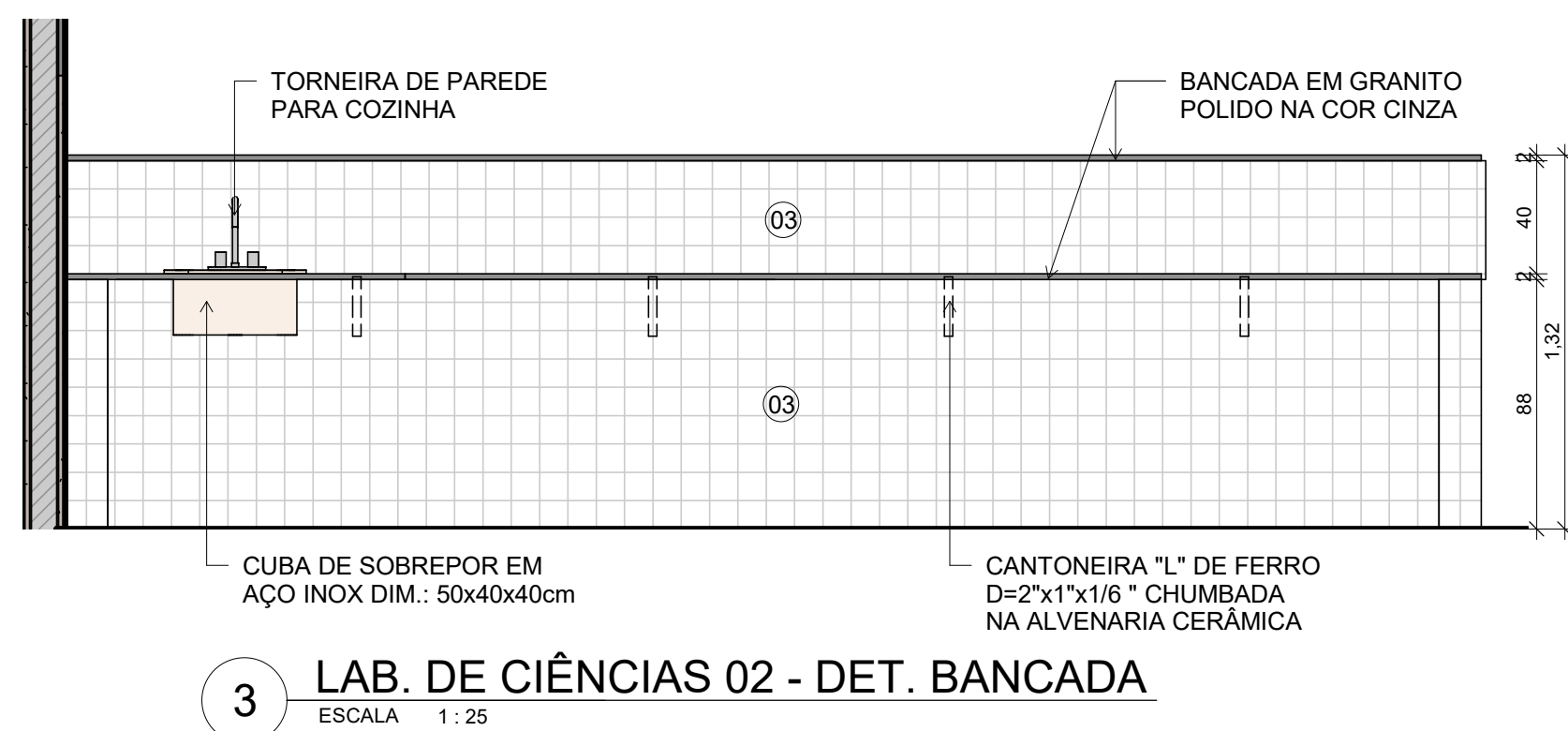
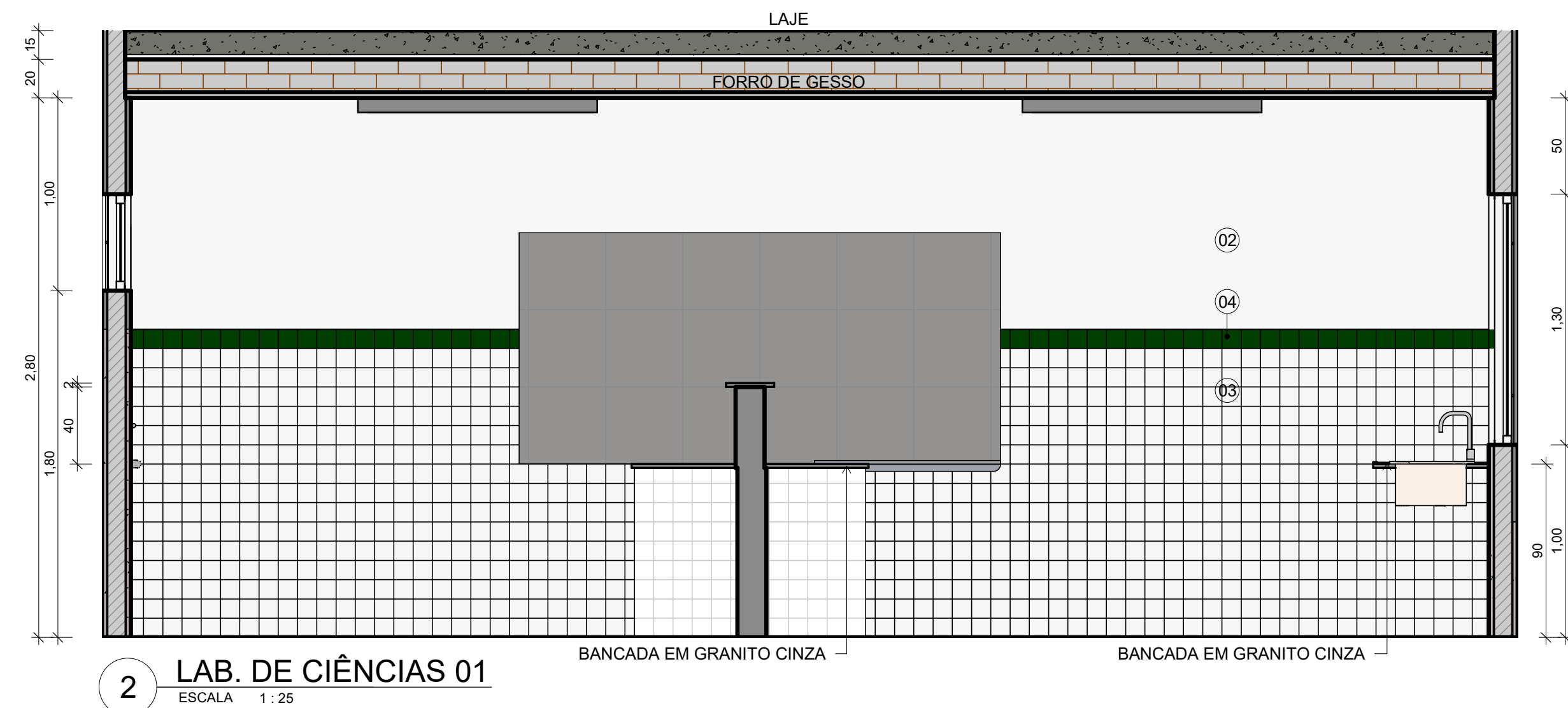
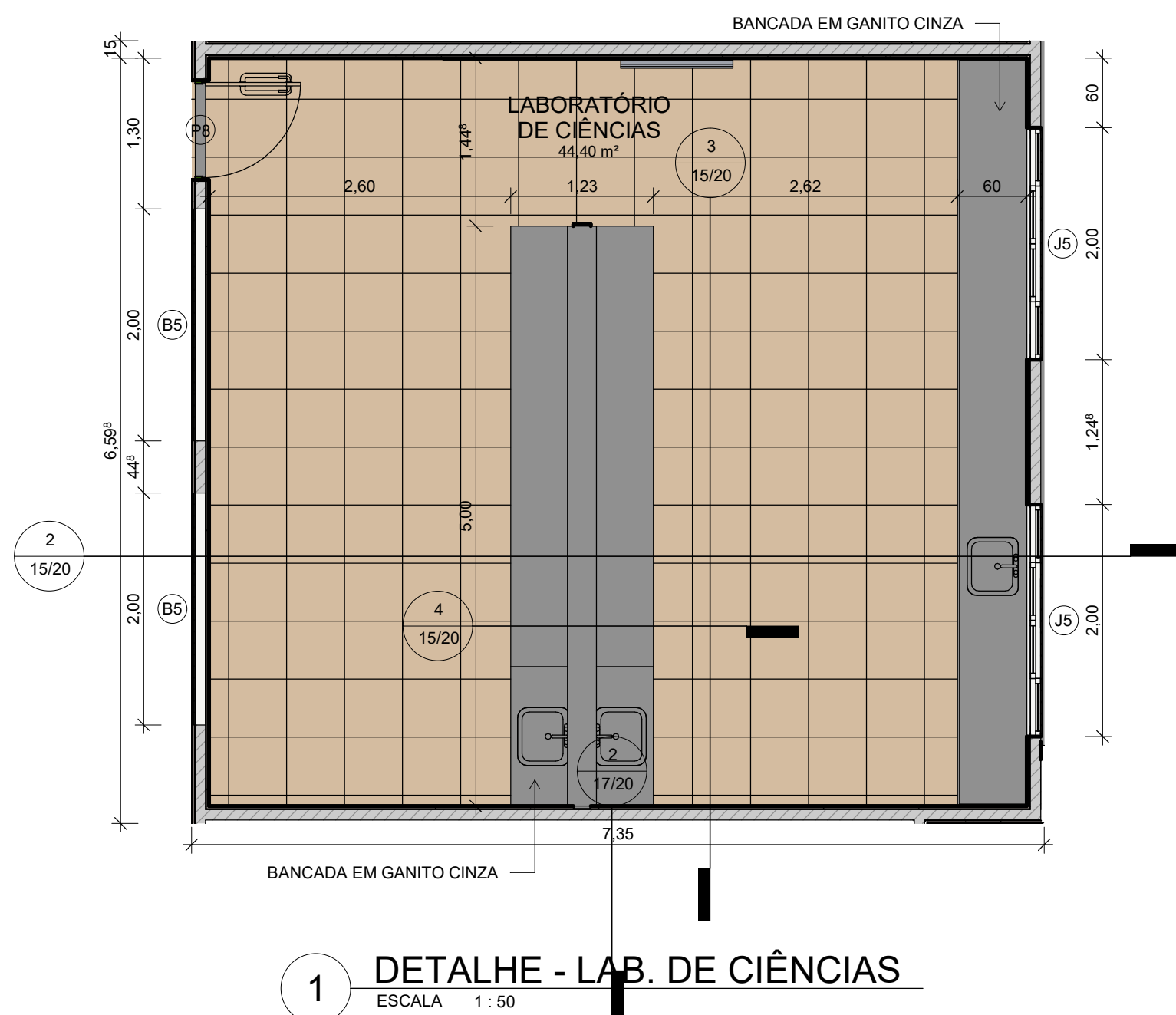

DIVISÓRIA EM GRANITO CINZA
POLIDO DIM.: 1.50x90m

BANCADA EM GRANITO CINZA
POLIDO, DIM.: 88x50m FIXADO
COM PERFIL METÁLICO

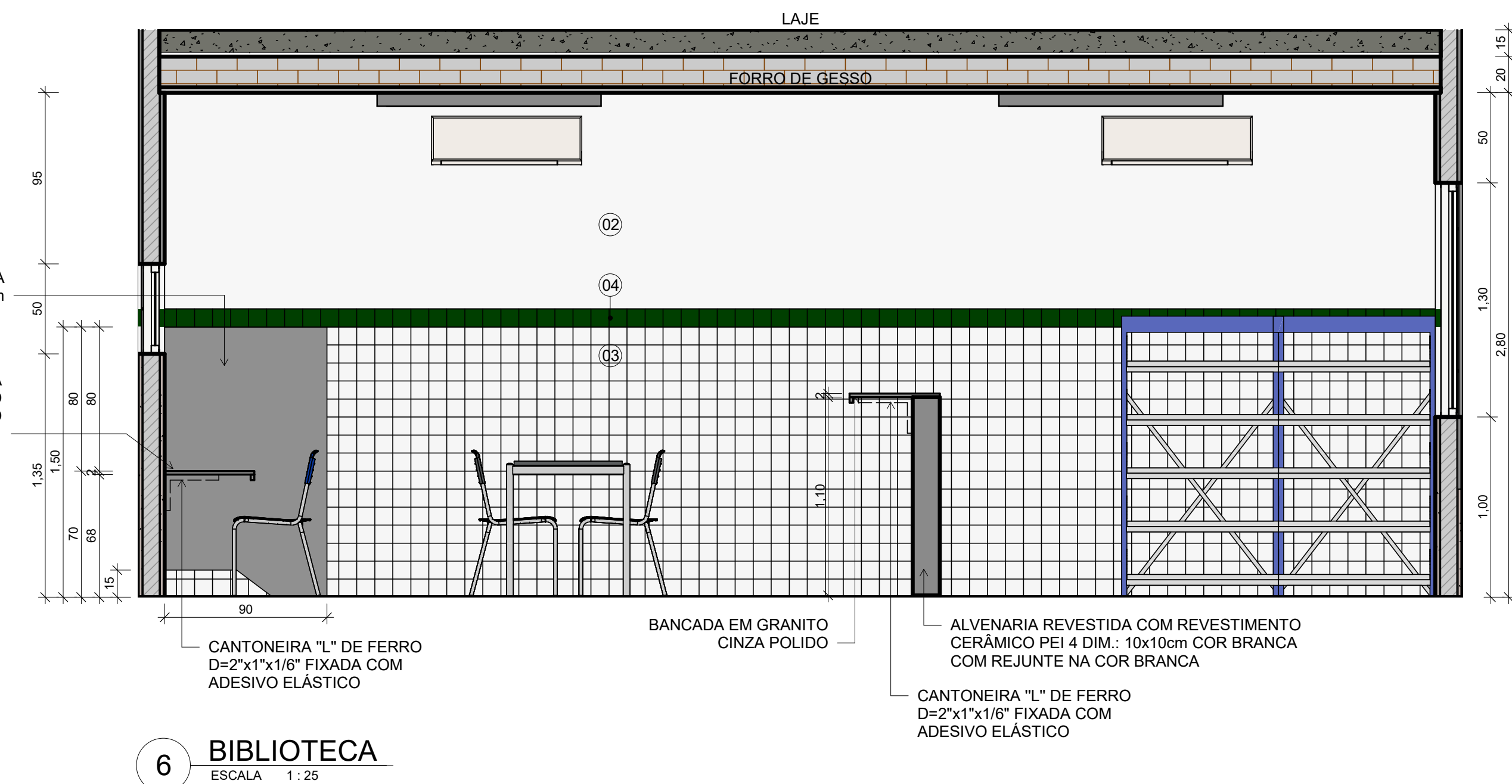

LEGENDA MATERIAIS	
01	PINTURA EM TINTA ACRÍLICA FOSCA VERBRÁS NA COR VERDE ÁGUA
02	PINTURA EM TINTA ACRÍLICA FOSCA VERBRÁS NA COR BRANCO NEVE, ref. 1600/1400
03	REVESTIMENTO CERÂMICO BRANCO, dim. 10x10 cm, COM REJUNTE NA COR BRANCA
04	REVESTIMENTO CERÂMICO VERDE ESCURO, dim. 10x10 cm
05	MARQUISE EM ALUMÍNIO COMPOSTO NA COR PRATA
06	TIJOLO APARENTE
07	ESTRUTURA DE PERGOLADO E BRISES EM CONCRETO ARMADO PINTADO EM TINTA ACRÍLICA FOSCA NAS CORES: CINZA PLATINA, LARANJA, VERDE LIMÃO, AZUL MAR E AMARELO VERBRÁS.
08	PINTURA EM TINTA ACRÍLICA FOSCA VERBRÁS NA COR CINZA PLATINA

 Piauí GOVERNO DO ESTADO		GOVERNO DO ESTADO DO PIAUÍ	
		SEDUC - SECRETARIA DE ESTADO DA EDUCAÇÃO	
DEPARTAMENTO: Gerência de Arquitetura e Engenharia		DESENHO: ARQ	
TÍTULO DO PROJETO: Unidade Escolar Martin Pinheiro		PRANCHA: 15/20	
ENDEREÇO DO SERVIÇO: Rua Simão Borges S/N, Bairro Centro		ESCALA: Como indicado	
MUNICÍPIO: Palmeira do Piauí - PI	ZONA: URBANA		
TIPO DE PROJETO: Reforma e Ampliação			
LEVANTAMENTO REALIZADO POR: Eng. Civil Eliseu Araújo de Azevedo Júnior, CREA 1919117806		DATA DA VISITA: 04/06/2021	
ARQUITETO DO PROJETO DE REFORMA: YLANA LEAL MELO DE OLIVEIRA		REGISTRO CAU: A250545-2	
COORDENADORAS DO PROJETO: Maria Tereza Vilar - CAU A177680-0 Paula Luz Tavares - CREA 1917721161		EMPRESA: Damos Engenharia LTDA CNPJ 40.194.381/0001-01	
DATA: 16/05/2021	FASE: PROJETO BÁSICO	DESENHO: Autor	
TÍTULO DO DESENHO DETALHE - LAB. DE CIÊNCIAS E BIBLIOTECA			

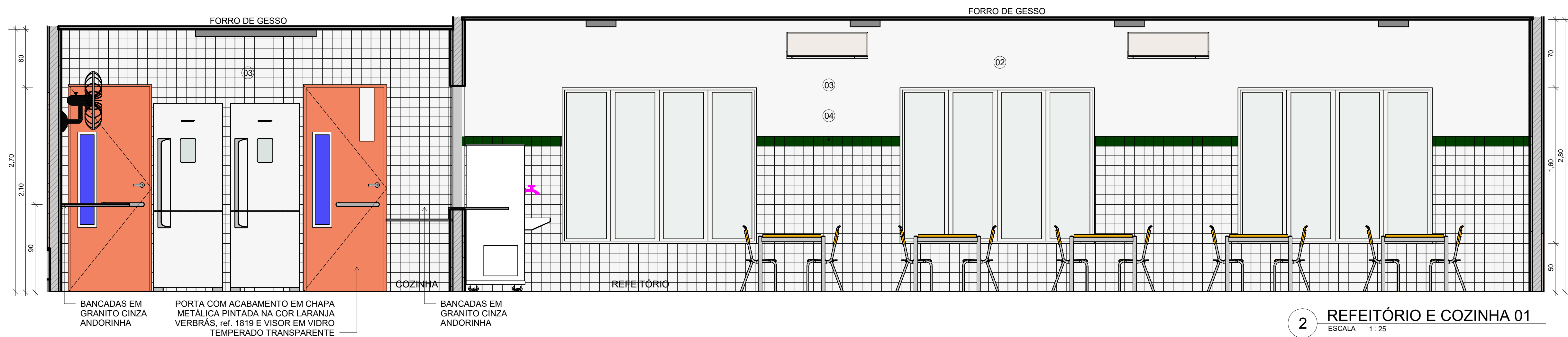

2 REFEITÓRIO E COZINHA 01
ESCALA 1:25

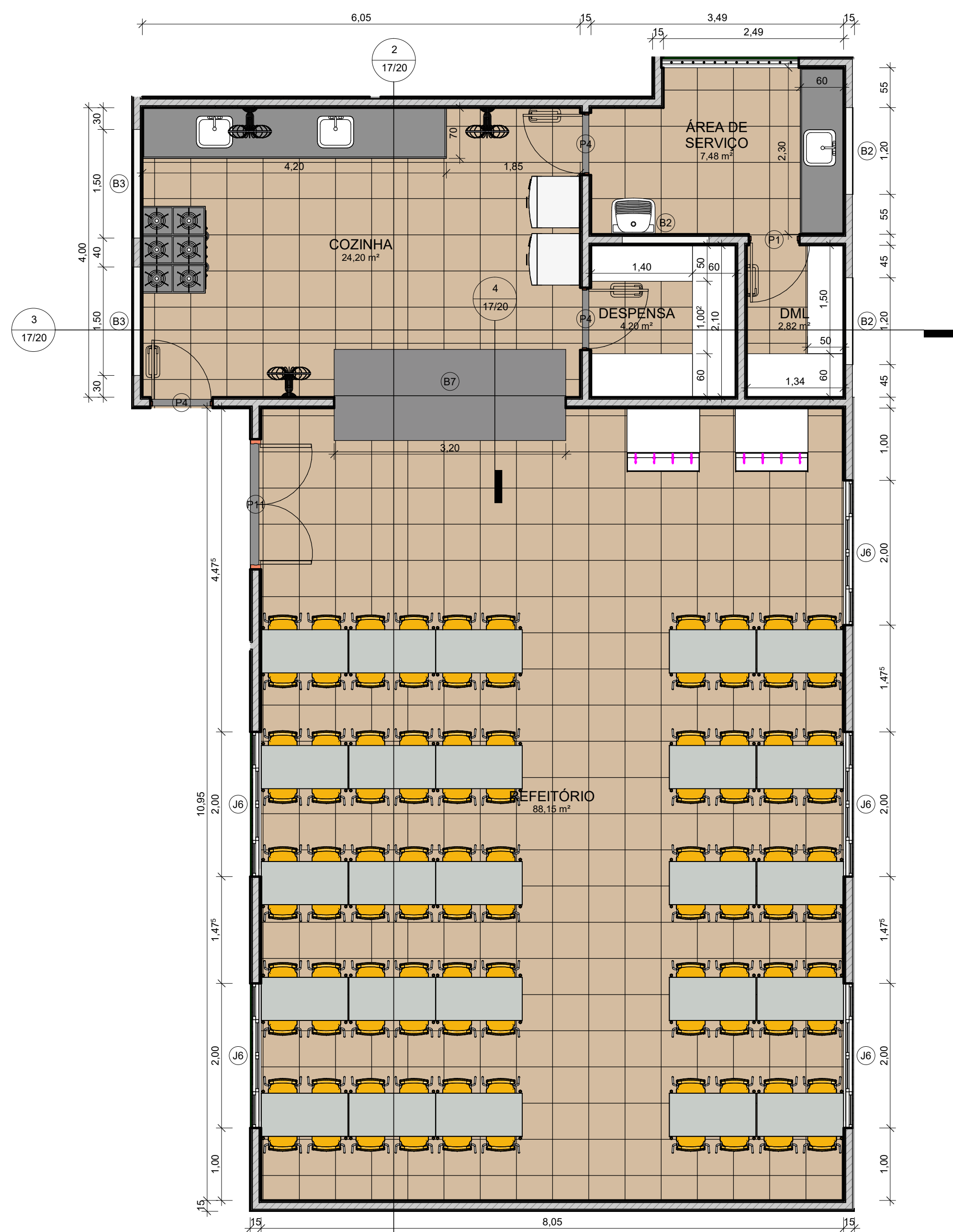

1 DETALHE - REFEITÓRIO E COZINHA
ESCALA 1:50

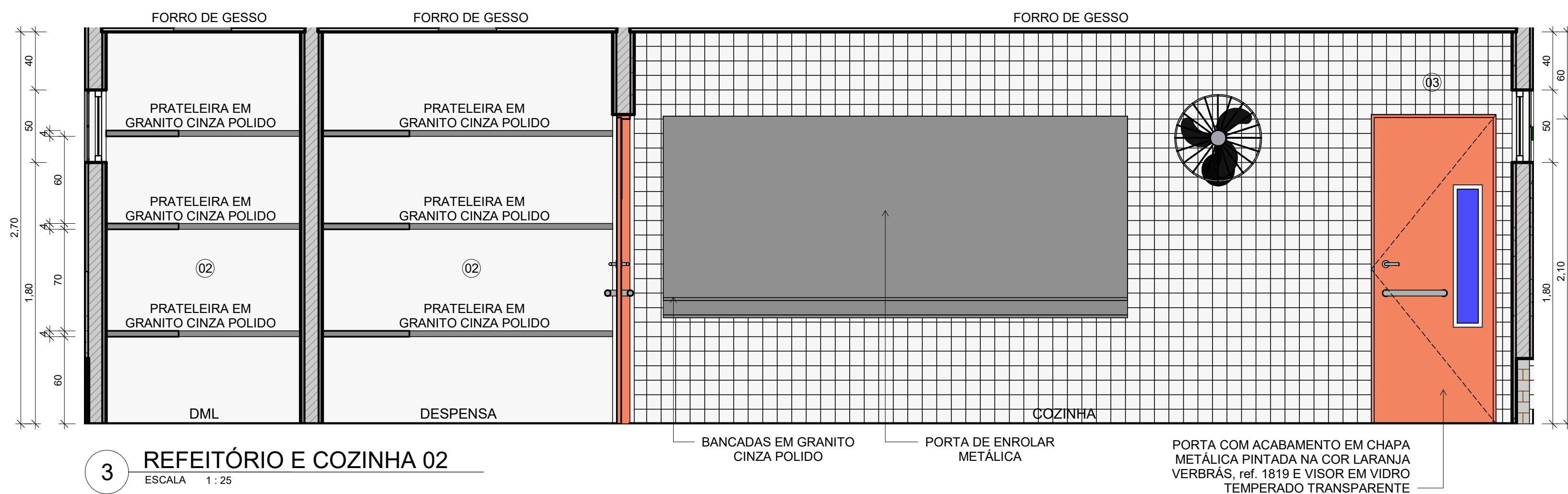

3 REFEITÓRIO E COZINHA 02
ESCALA 1:25

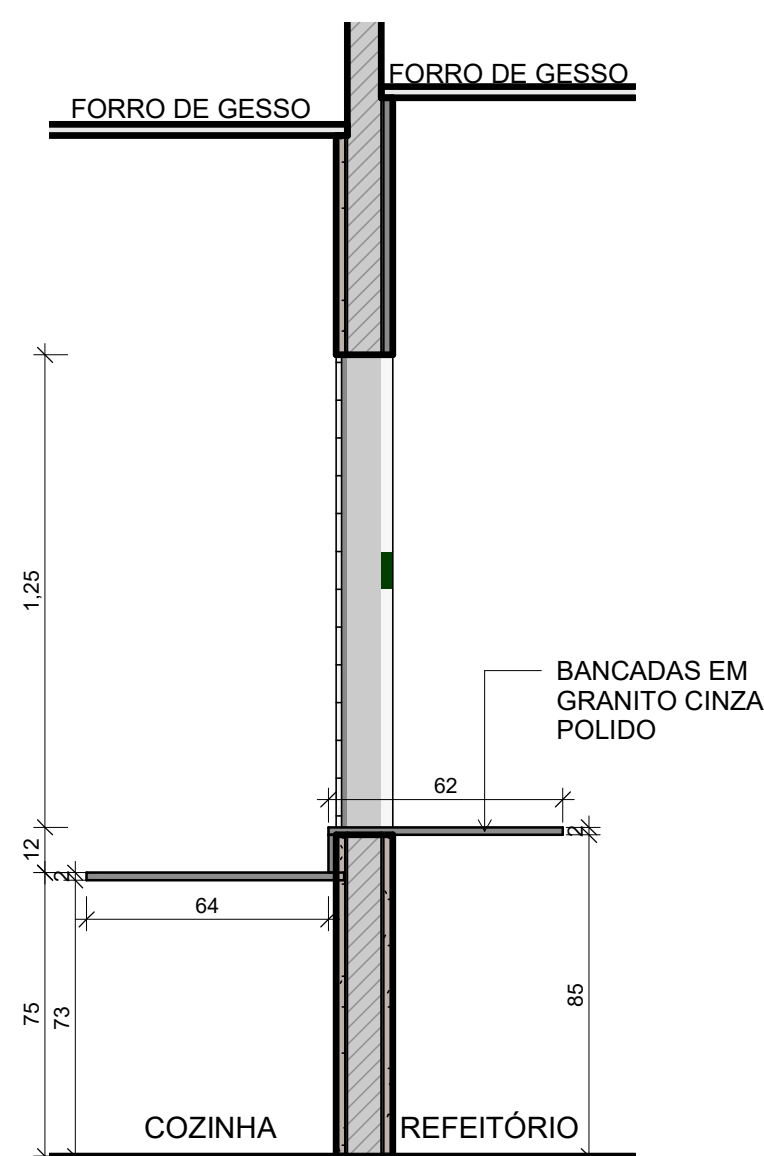

4 REFEITÓRIO E COZINHA 03 - DET. BANCADA
ESCALA 1:20

LEGENDA MATERIAIS	
01	PINTURA EM TINTA ACRÍLICA FOSCA VERBRÁS NA COR VERDE ÁGUA
02	PINTURA EM TINTA ACRÍLICA FOSCA VERBRÁS NA COR BRANCO NEVE, ref. 1600/1400
03	REVESTIMENTO CERÂMICO BRANCO, dim. 10x10 cm, COM REJUNTE NA COR BRANCA
04	REVESTIMENTO CERÂMICO VERDE ESCURO, dim. 10x10 cm
05	MARQUISE EM ALUMÍNIO COMPOSTO NA COR PRATA
06	TIJOLO APARENTE
07	ESTRUTURA DE PERGOLADO E BRISES EM CONCRETO ARMADO PINTADO EM TINTA ACRÍLICA FOSCA NAS CORES: CINZA PLATINA, LARANJA, VERDE LIMÃO, AZUL MAR E AMARELO VERBRÁS.
08	PINTURA EM TINTA ACRÍLICA FOSCA VERBRÁS NA COR CINZA PLATINA



GOVERNO DO ESTADO DO PIAUÍ

SEDUC - SECRETARIA DE ESTADO DA EDUCAÇÃO

DEPARTAMENTO: Gerência de Arquitetura e Engenharia	DESENHO: ARQ
TÍTULO DO PROJETO: Unidade Escolar Martin Pinheiro	PRANCHA: 17/20
ENDEREÇO DO SERVIÇO: Rua Simão Borges S/N, Bairro Centro	ESCALA: Como indicado
MUNICÍPIO: Palmeira do Piauí - PI	ZONA: URBANA
TIPO DE PROJETO: Reforma e Ampliação	LEVANTAMENTO REALIZADO POR: Eng. Civil Eliseu Araújo de Azevedo Júnior, CREA 1919117806
ARQUITETO DO PROJETO DE REFORMA: YLANA LEAL MELO DE OLIVEIRA	REGISTRO CAU: A250545-2
COORDENADORAS DO PROJETO: Maria Tereza Vilar - CAU A177680-0 Paula Luz Tavares - CREA 1917721161	EMPRESA: Dastos Engenharia LTDA CNPJ 40.194.381/0001-01
DATA: 16/05/2021	FASE: PROJETO BÁSICO
TÍTULO DO DESENHO: DETALHE - REFEITÓRIO E COZINHA	DESENHO: Autor

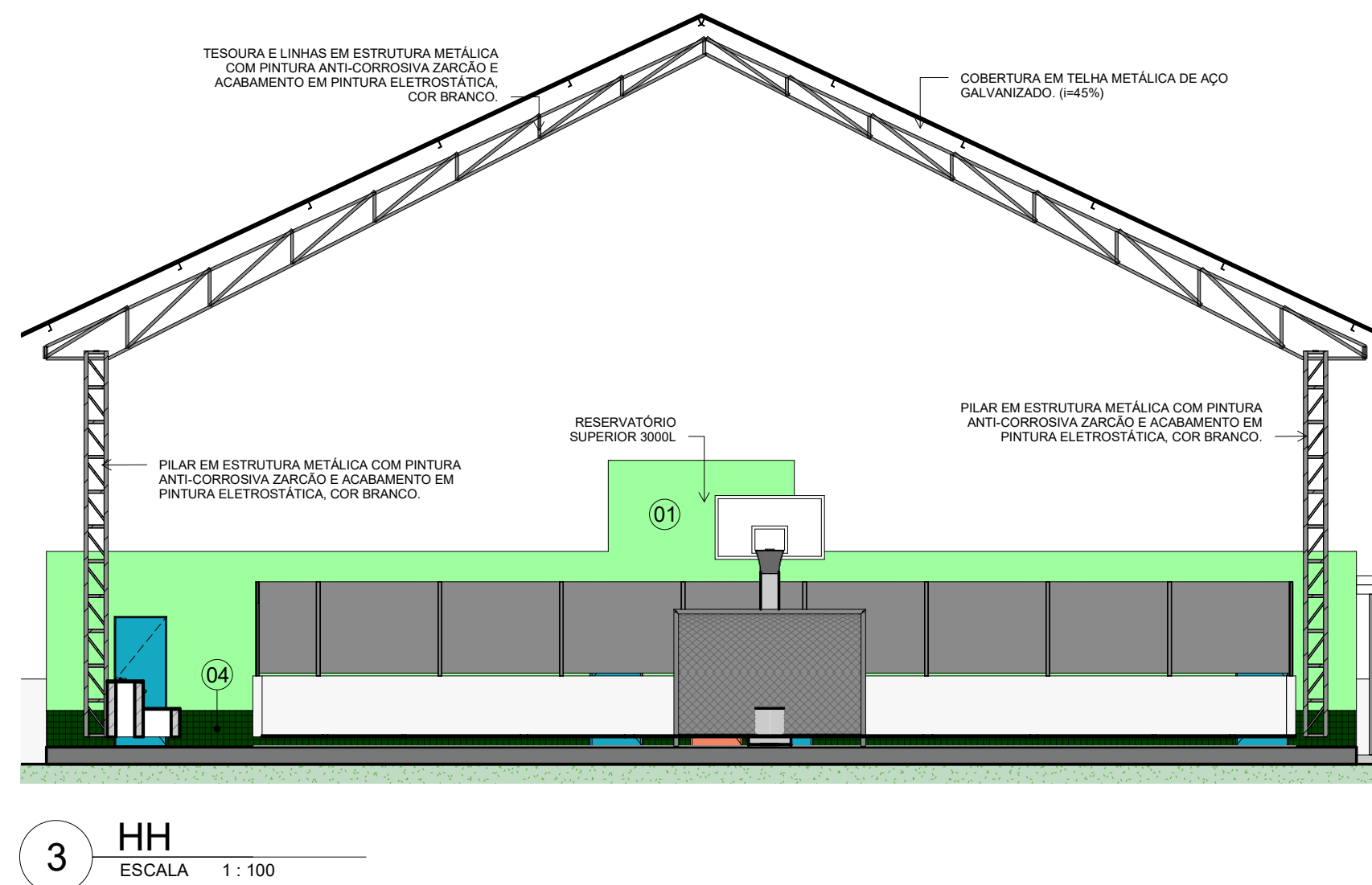
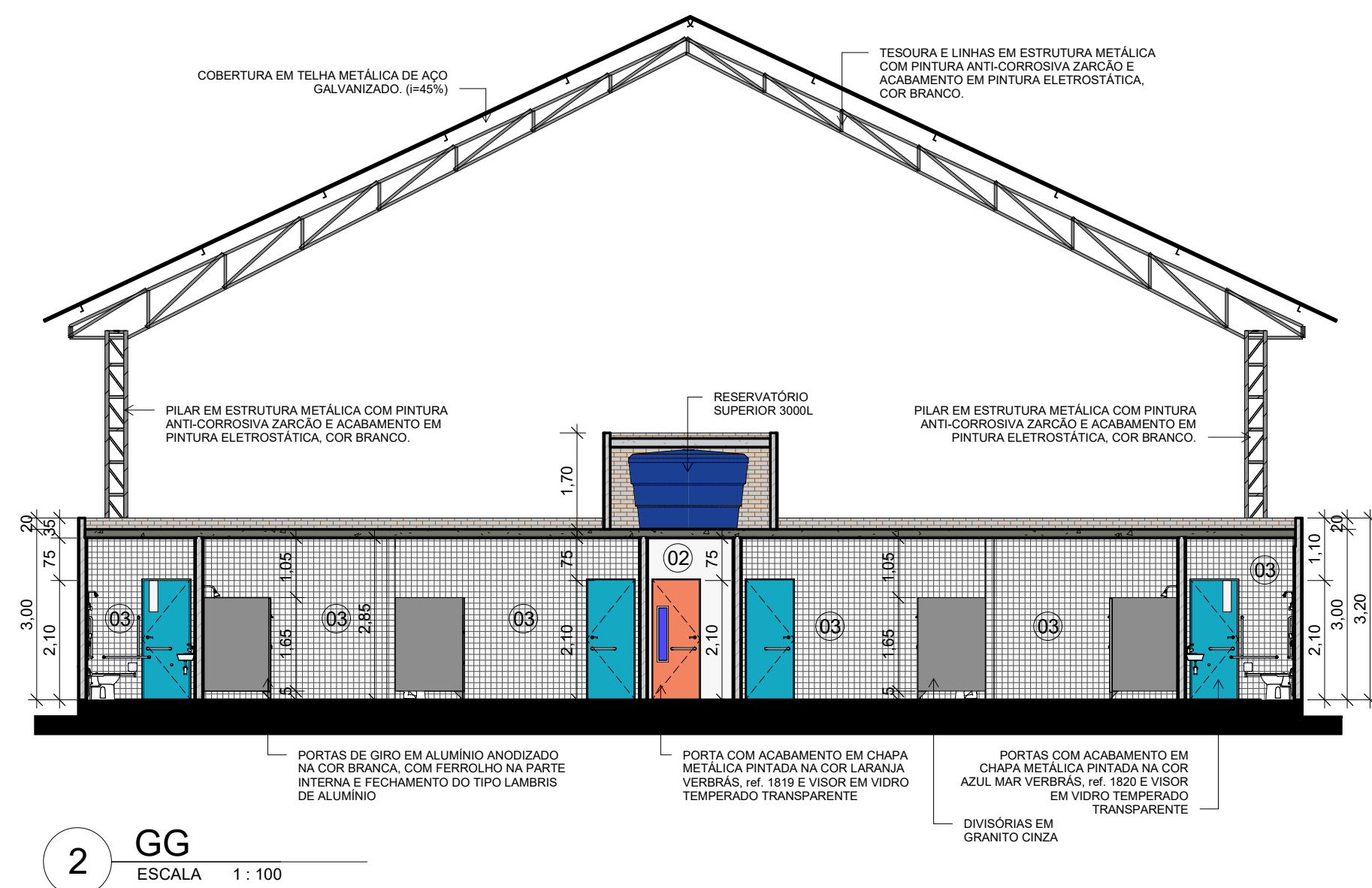
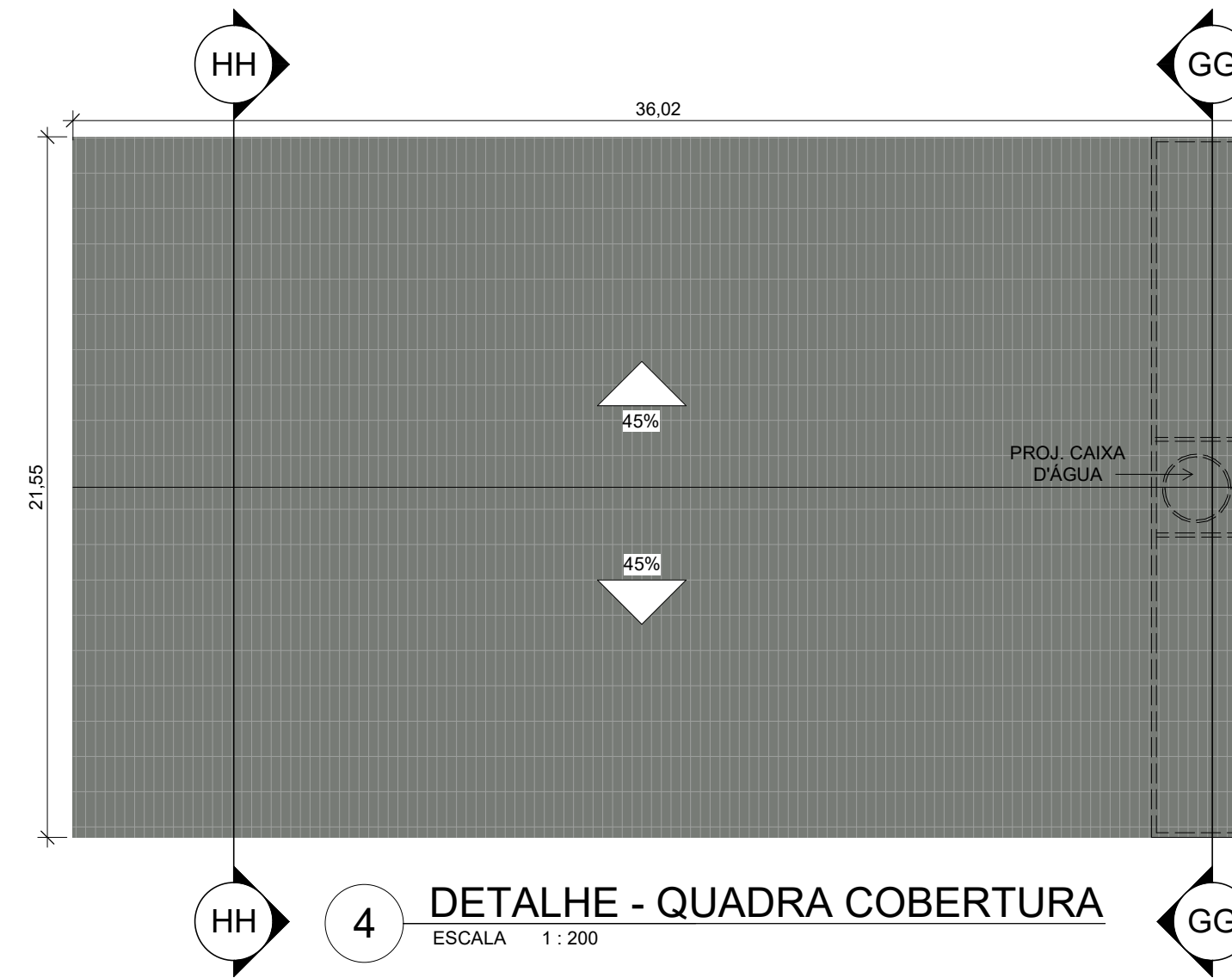
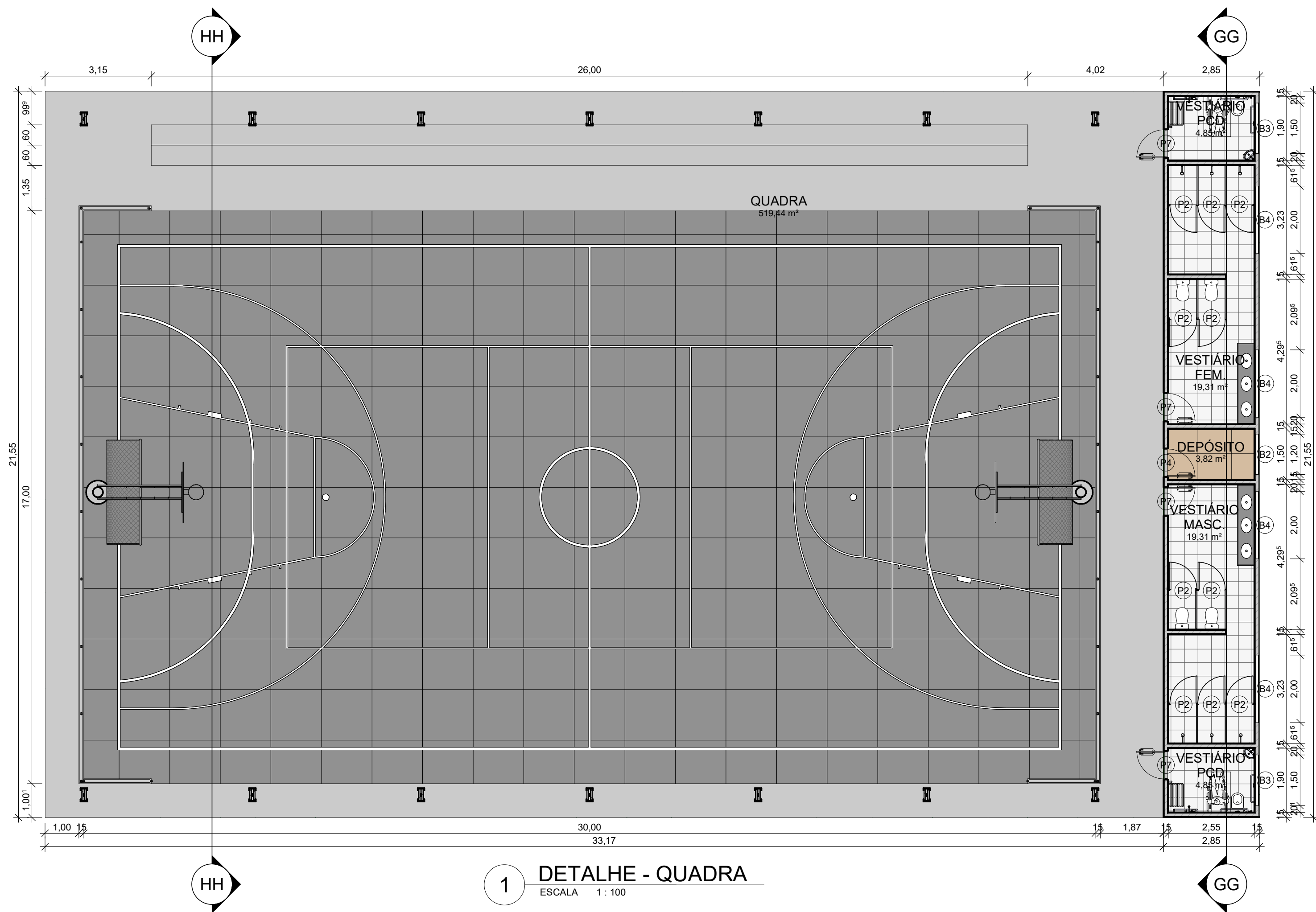

LEGENDA MATERIAIS			
01	PINTURA EM TINTA ACRÍLICA FOSCA VERBRÁS NA COR VERDE ÁGUA		
02	PINTURA EM TINTA ACRÍLICA FOSCA VERBRÁS NA COR BRANCO NEVE, ref. 1600/1400		
03	REVESTIMENTO CERÂMICO BRANCO, dim. 10x10 cm, COM REJUNTE NA COR BRANCA		
04	REVESTIMENTO CERÂMICO VERDE ESCURO, dim. 10x10 cm		
05	MARQUISE EM ALUMÍNIO COMPOSTO NA COR PRATA		
06	TIJOLO APARENTE		
07	ESTRUTURA DE PERGOLADO E BRISES EM CONCRETO ARMADO PINTADO EM TINTA ACRÍLICA FOSCA NAS CORES: CINZA PLATINA, LARANJA, VERDE LIMÃO, AZUL MAR E AMARELO VERBRÁS.		
08	PINTURA EM TINTA ACRÍLICA FOSCA VERBRÁS NA COR CINZA PLATINA		

 Piauí GOVERNO DO ESTADO	GOVERNO DO ESTADO DO PIAUÍ	
	SEDUC - SECRETARIA DE ESTADO DA EDUCAÇÃO	
	DEPARTAMENTO: Gerência de Arquitetura e Engenharia	
	TÍTULO DO PROJETO: Unidade Escolar Martin Pinheiro	
	ENDEREÇO DO SERVIÇO: Rua Simão Borges S/N, Bairro Centro	
MUNICÍPIO: Palmeira do Piauí - PI	ZONA: URBANA	DESENHO: ARQ
TIPO DE PROJETO: Reforma e Ampliação		PRANCHA: 18/20
LEVANTAMENTO REALIZADO POR: Eng. Civil Eliseu Araújo de Azevedo Júnior, CREA 1919117806		ESCALA: Como indicado
ARQUITETO DO PROJETO DE REFORMA: YLANA LEAL MELO DE OLIVEIRA		DATA DA VISITA: 04/06/2021
COORDENADORAS DO PROJETO: Maria Tereza Vilar - CAU A177680-0 Paula Luz Tavares - CREA 1917721161		REGISTRO CAU: A250545-2
EMPRESA: Dasos Engenharia LTDA CNPJ 40.194.381/0001-01		
DATA: 16/05/2021	FASE: PROJETO BÁSICO	DESENHO: Autor
TÍTULO DO DESENHO DETALHE - QUADRA		

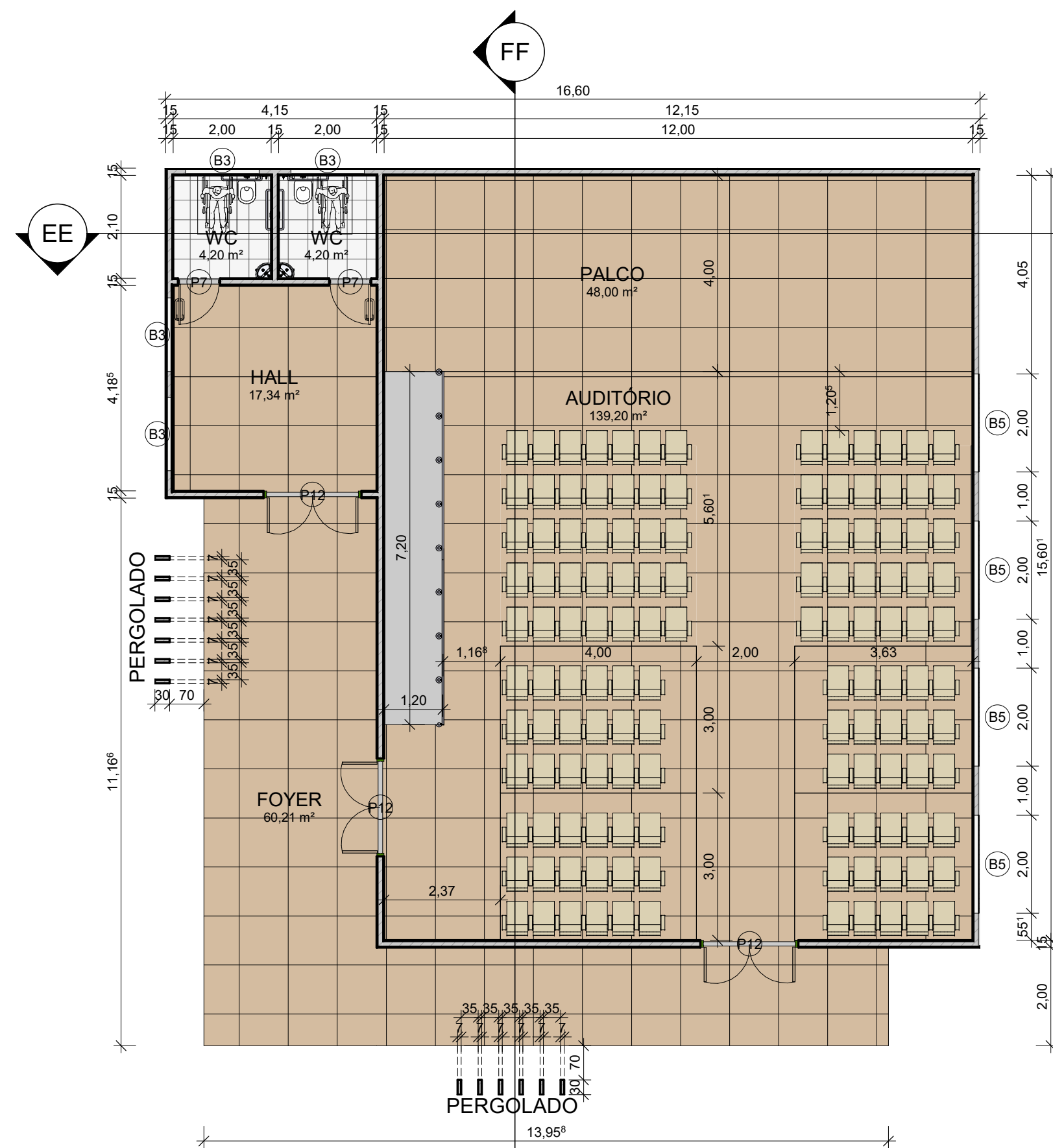

1 DETALHE - AUDITÓRIO
ESCALA 1 : 100

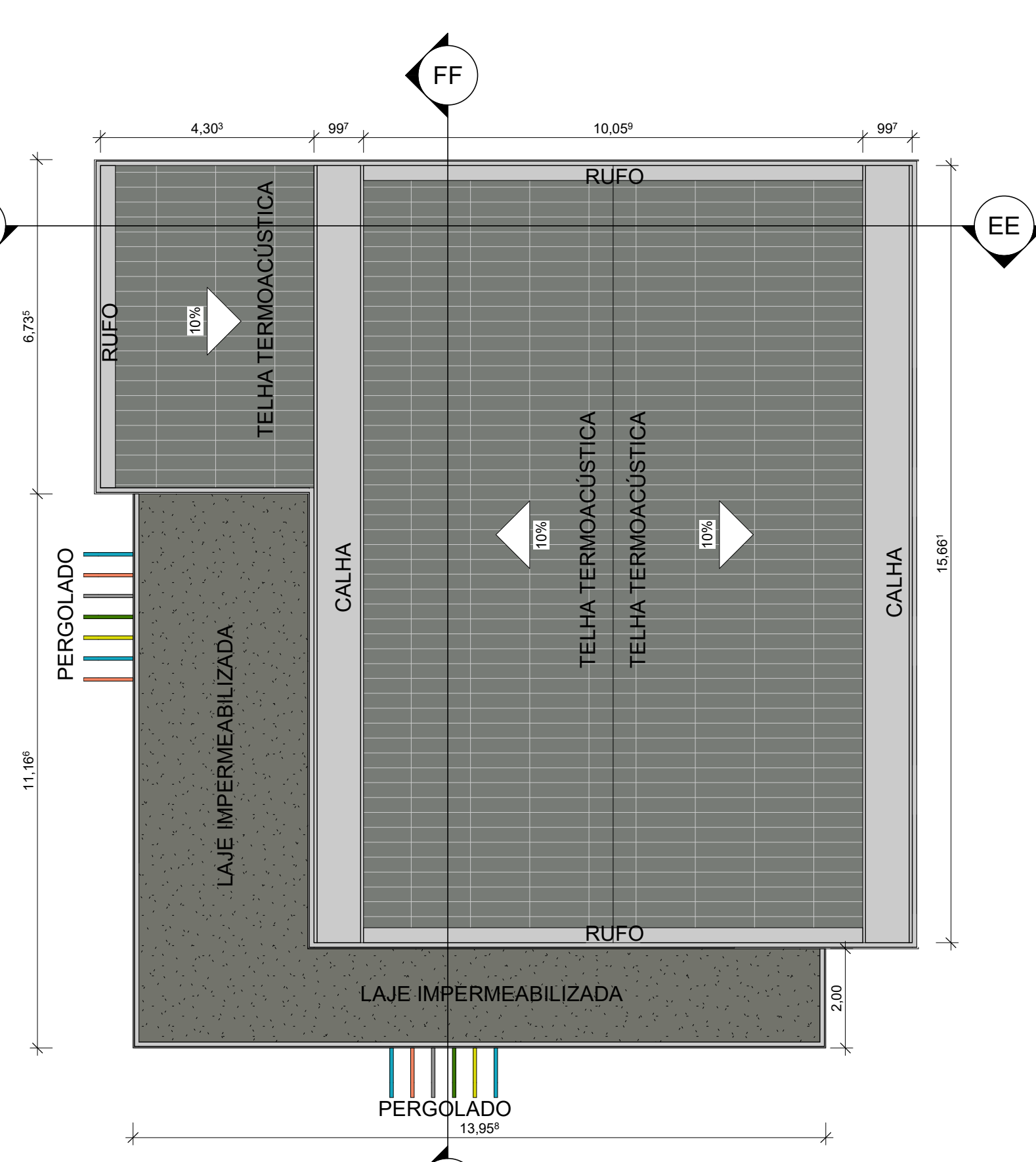

2 DETALHE - AUDITÓRIO COBERTURA
ESCALA 1 : 100

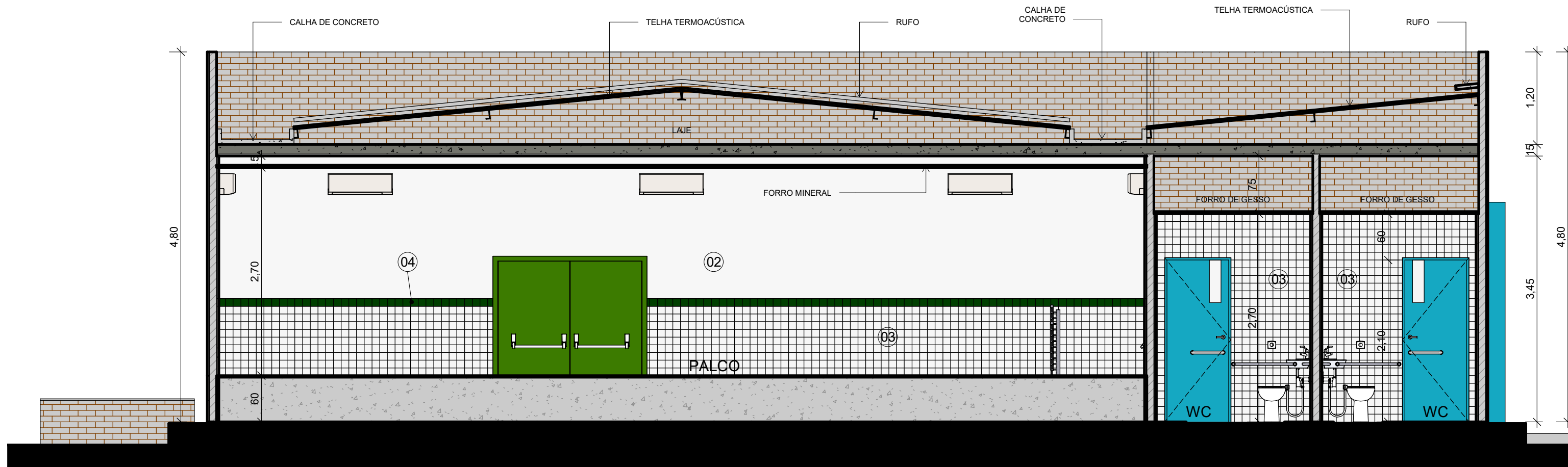

3 EE
ESCALA 1 : 50

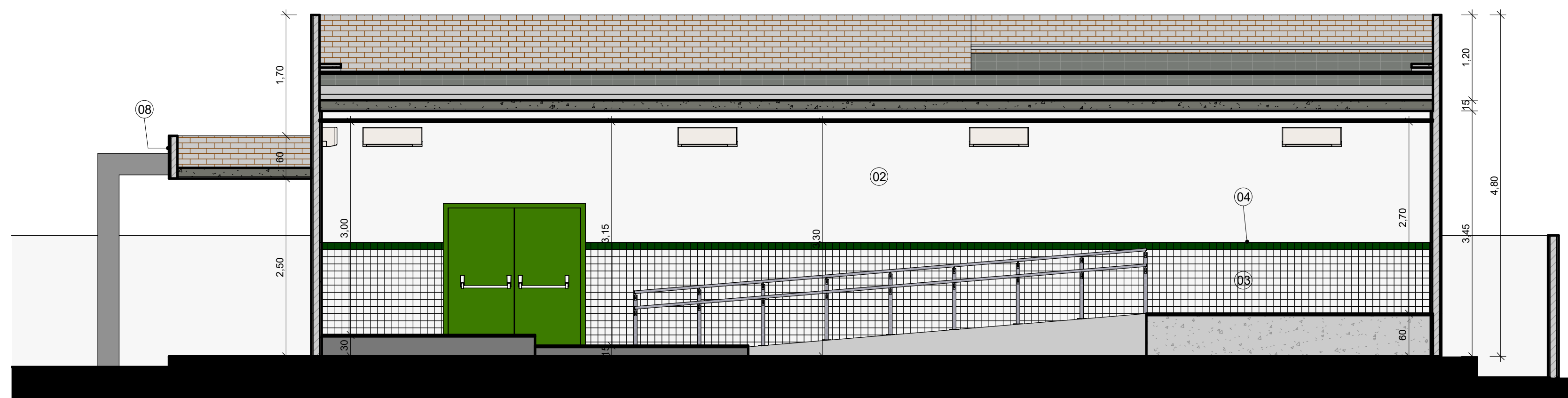

4 FF
ESCALA 1 : 50

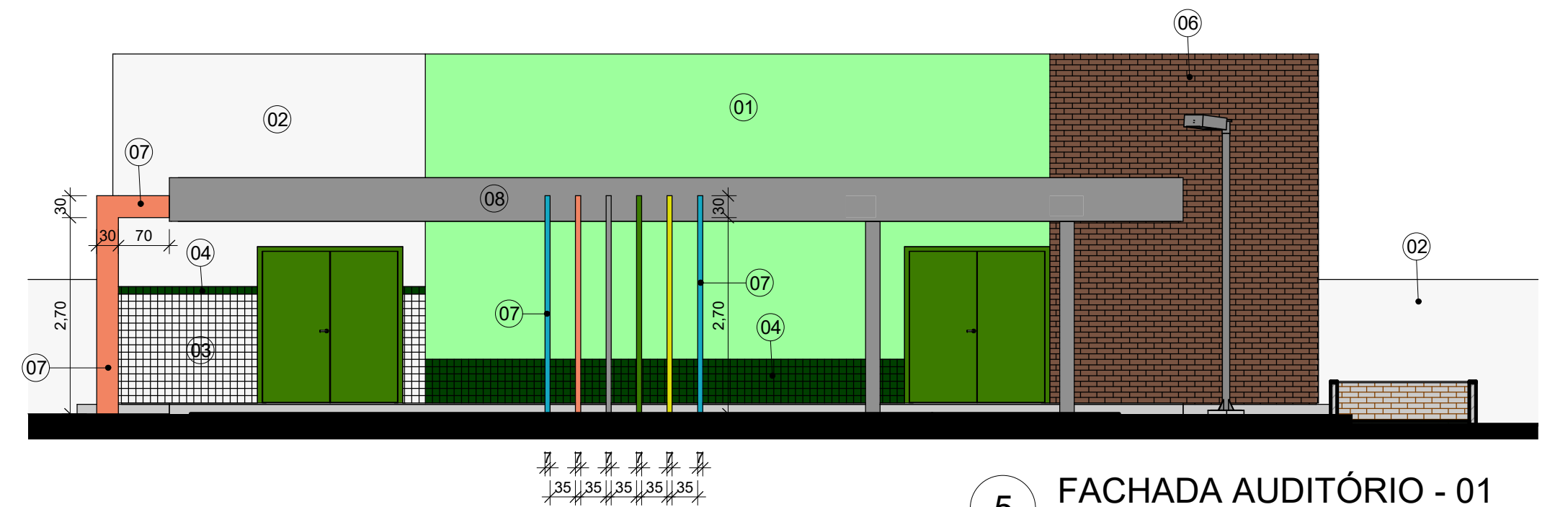

5 FACHADA AUDITÓRIO - 01
ESCALA 1 : 75

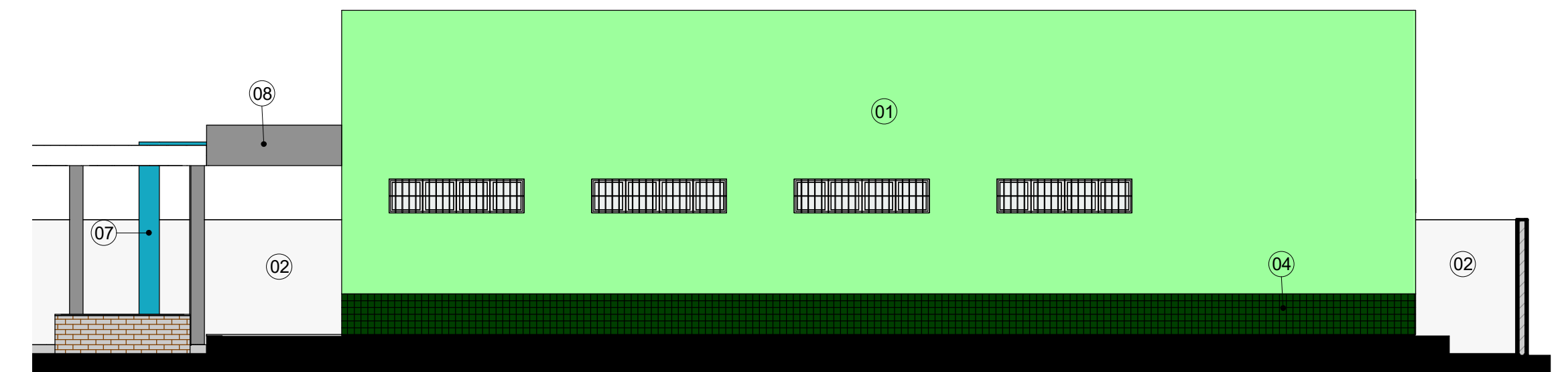

6 FACHADA AUDITÓRIO - 02
ESCALA 1 : 75

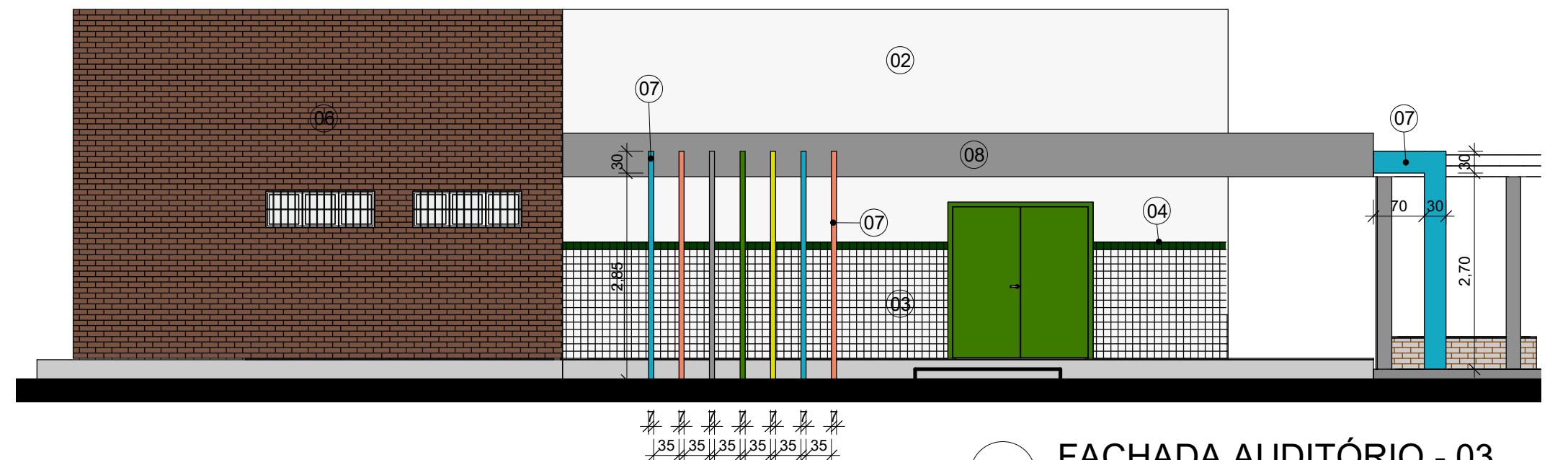

7 FACHADA AUDITÓRIO - 03
ESCALA 1 : 75

LEGENDA MATERIAIS	
01	PINTURA EM TINTA ACRÍLICA FOSCA VERBRÁS NA COR VERDE ÁGUA
02	PINTURA EM TINTA ACRÍLICA FOSCA VERBRÁS NA COR BRANCO NEVE, ref. 1600/1400
03	REVESTIMENTO CERÂMICO BRANCO, dim. 10x10 cm, COM REJUNTE NA COR BRANCA
04	REVESTIMENTO CERÂMICO VERDE ESCURO, dim. 10x10 cm
05	MARQUISE EM ALUMÍNIO COMPOSTO NA COR PRATA
06	TIJOLO APARENTE
07	ESTRUTURA DE PERGOLADO E BRISES EM CONCRETO ARMADO PINTADO EM TINTA ACRÍLICA FOSCA NAS CORES: CINZA PLATINA, LARANJA, VERDE LIMÃO, AZUL MAR E AMARELO VERBRÁS.
08	PINTURA EM TINTA ACRÍLICA FOSCA VERBRÁS NA COR CINZA PLATINA

		GOVERNO DO ESTADO DO PIAUÍ	
SEDUC - SECRETARIA DE ESTADO DA EDUCAÇÃO			
DEPARTAMENTO: Gerência de Arquitetura e Engenharia		DESENHO: ARQ	
TÍTULO DO PROJETO: Unidade Escolar Martin Pinheiro		PRANCHA: 19/20	
ENDEREÇO DO SERVIÇO: Rua Simão Borges S/N, Bairro Centro		ESCALA: Como indicado	
MUNICÍPIO: Palmeira do Piauí - PI	ZONA: URBANA	LEVANTAMENTO REALIZADO POR: Eng. Civil Eliseu Araújo de Azevedo Júnior, CREA 1919117806	
TIPO DE PROJETO: Reforma e Ampliação		DATA DA VISITA: 04/06/2021	
ARQUITETO DO PROJETO DE REFORMA: YLANA LEAL MELO DE OLIVEIRA		REGISTRO CAU: A250545-2	
COORDENADORAS DO PROJETO: Maria Tereza Vilar - CAU A177680-0 Paula Luz Tavares - CREA 1917721161		EMPRESA: Damos Engenharia LTDA CNPJ 40.194.381/0001-01	
DATA: 16/05/2021	FASE: PROJETO BÁSICO	DESENHO: Autor	
TÍTULO DO DESENHO DETALHE - AUDITÓRIO			

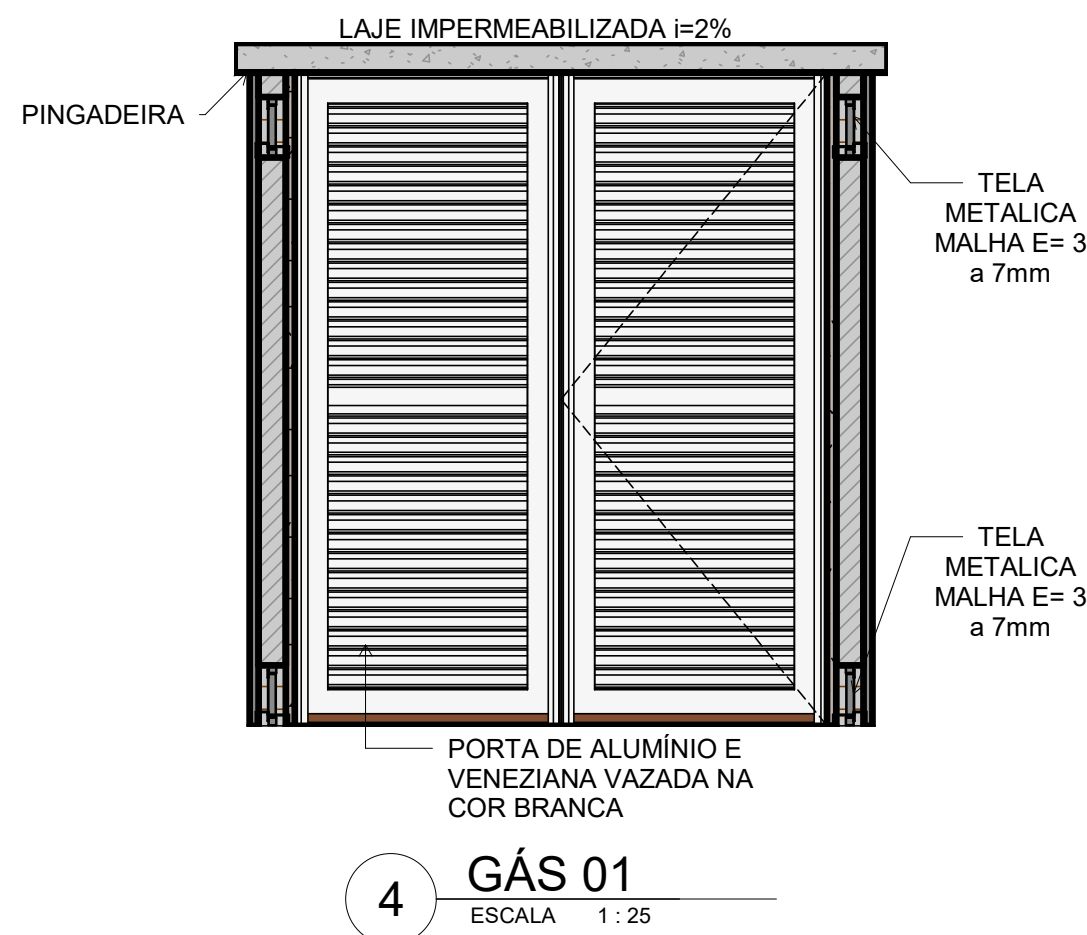
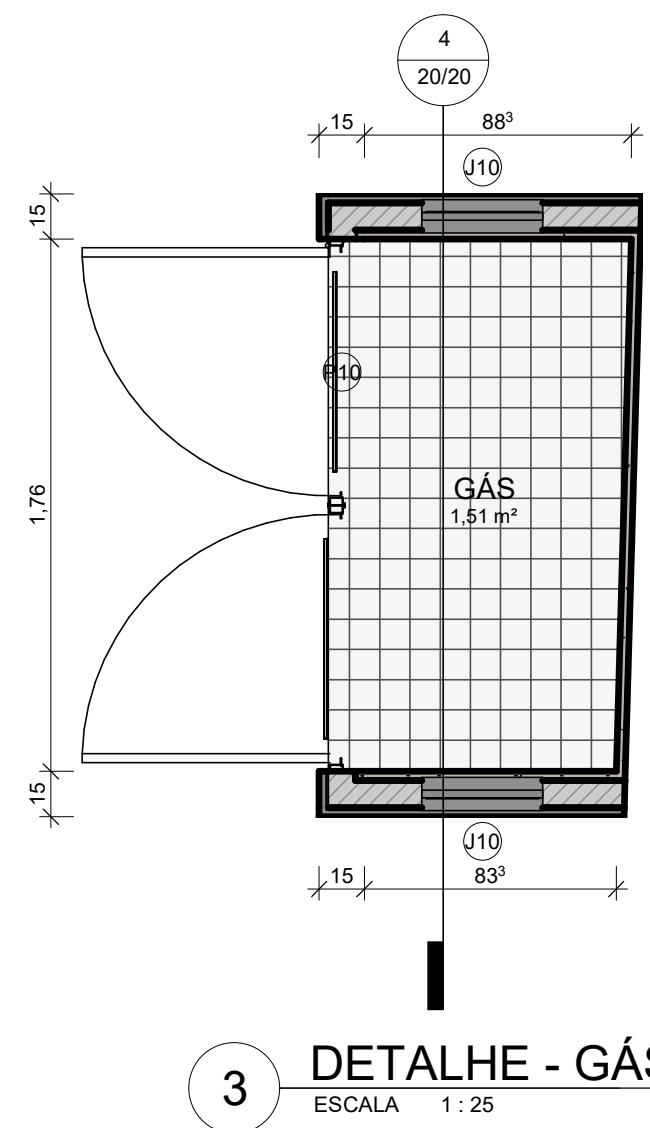
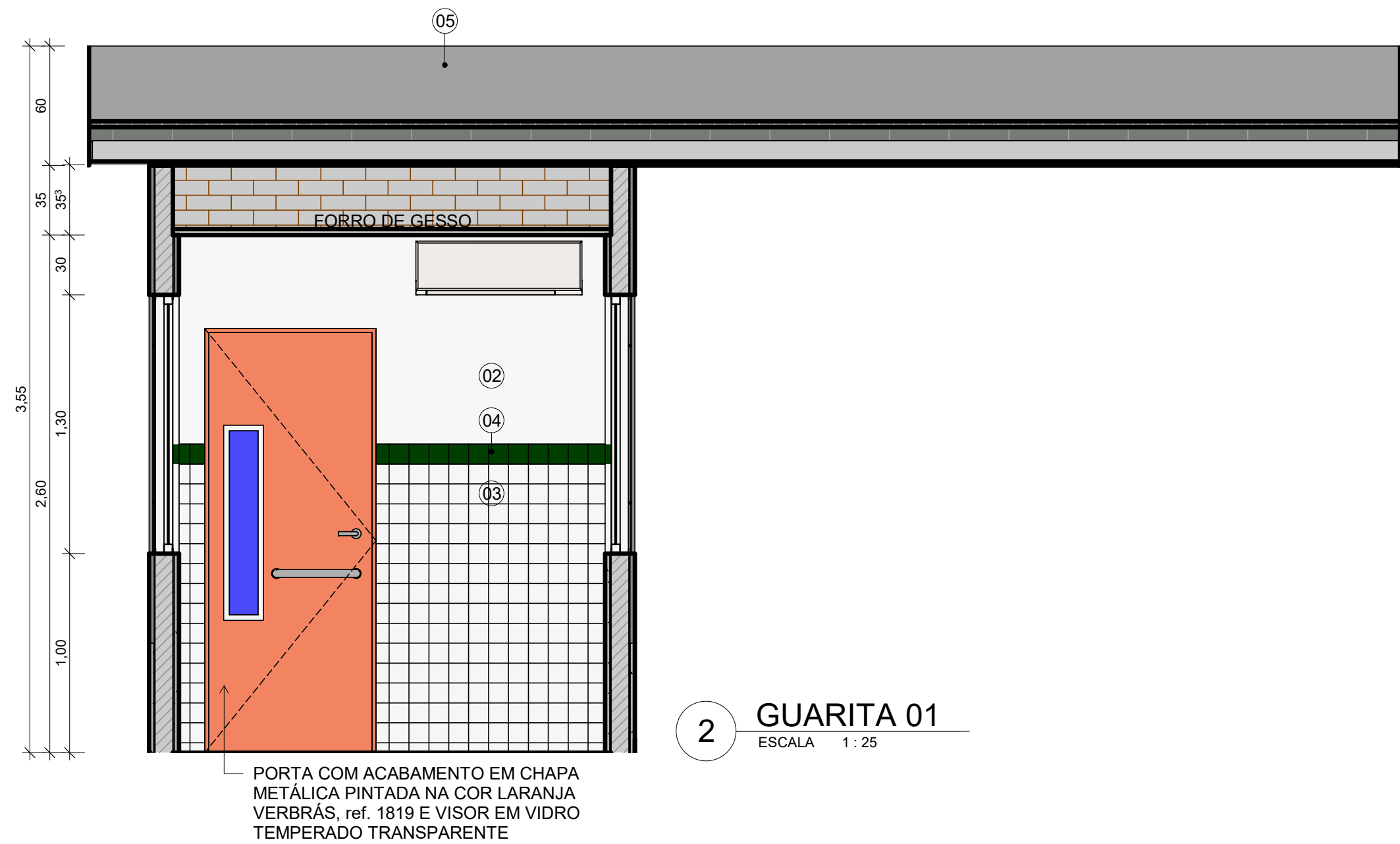
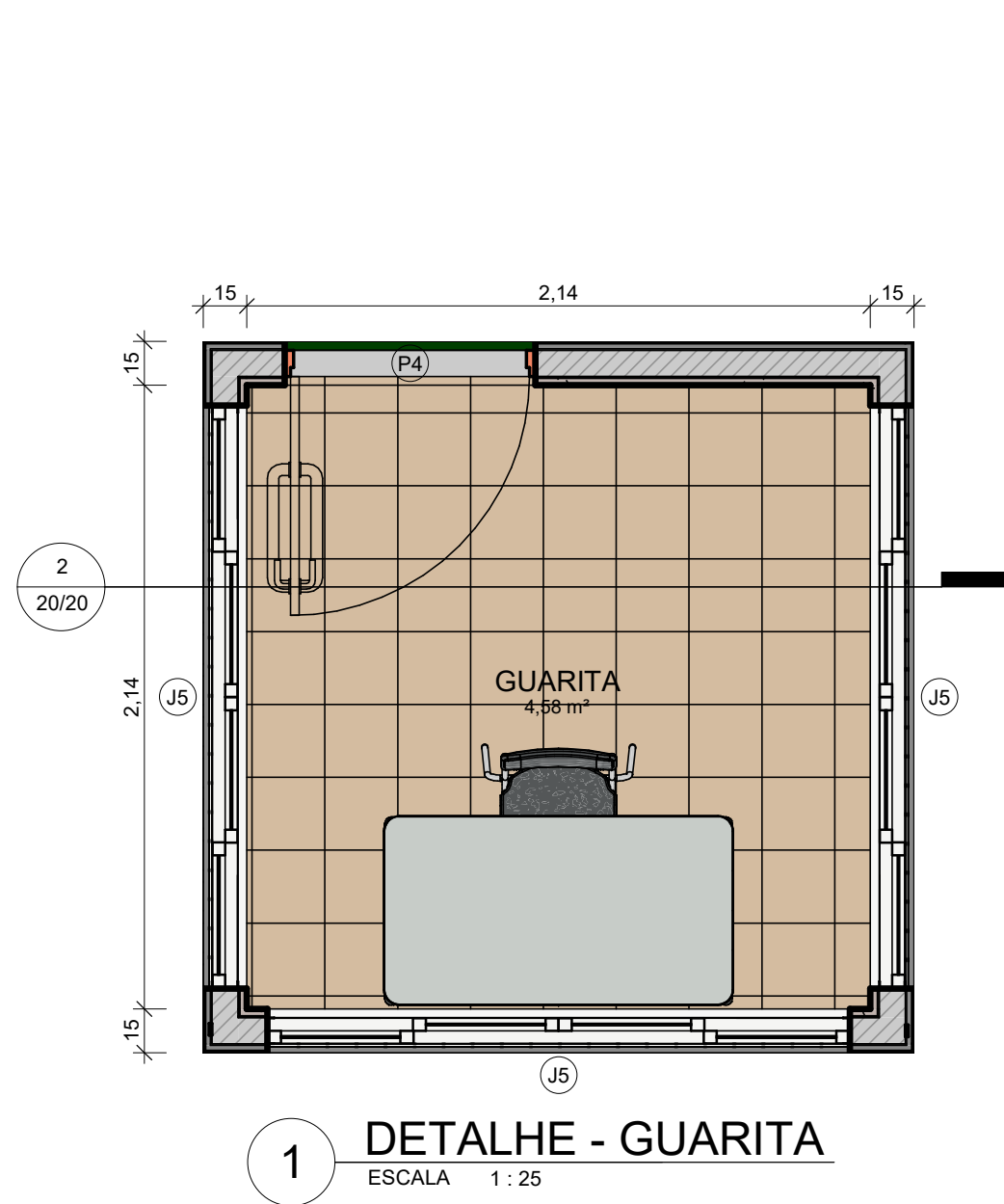

LEGENDA MATERIAIS	
01	PINTURA EM TINTA ACRÍLICA FOSCA VERBRÁS NA COR VERDE ÁGUA
02	PINTURA EM TINTA ACRÍLICA FOSCA VERBRÁS NA COR BRANCO NEVE, ref. 1600/1400
03	REVESTIMENTO CERÂMICO BRANCO, dim. 10x10 cm, COM REJUNTE NA COR BRANCA
04	REVESTIMENTO CERÂMICO VERDE ESCURO, dim. 10x10 cm
05	MARQUISE EM ALUMÍNIO COMPOSTO NA COR PRATA
06	TIJOLO APARENTE
07	ESTRUTURA DE PERGOLADO E BRISES EM CONCRETO ARMADO PINTADO EM TINTA ACRÍLICA FOSCA NAS CORES: CINZA PLATINA, LARANJA, VERDE LIMÃO, AZUL MAR E AMARELO VERBRÁS.
08	PINTURA EM TINTA ACRÍLICA FOSCA VERBRÁS NA COR CINZA PLATINA

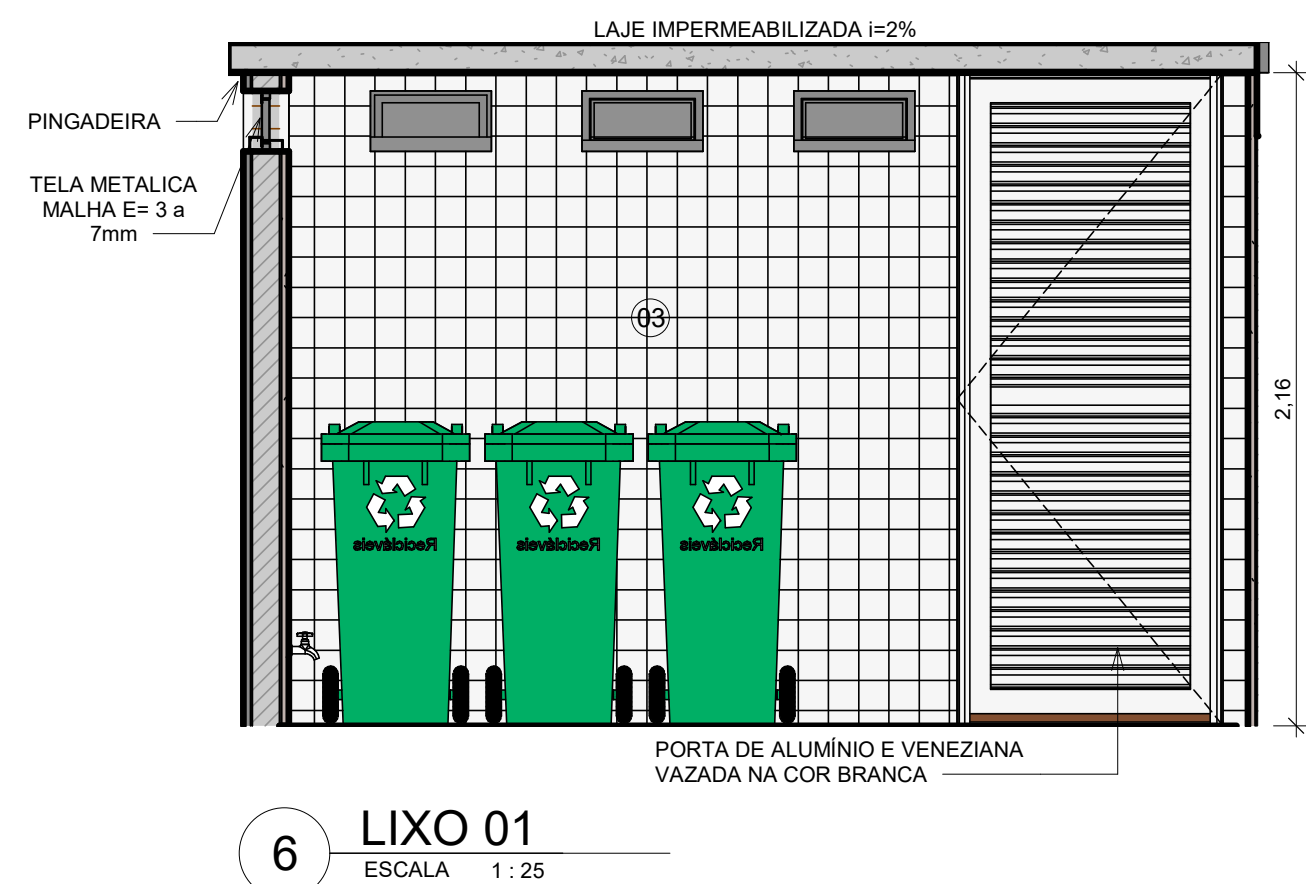
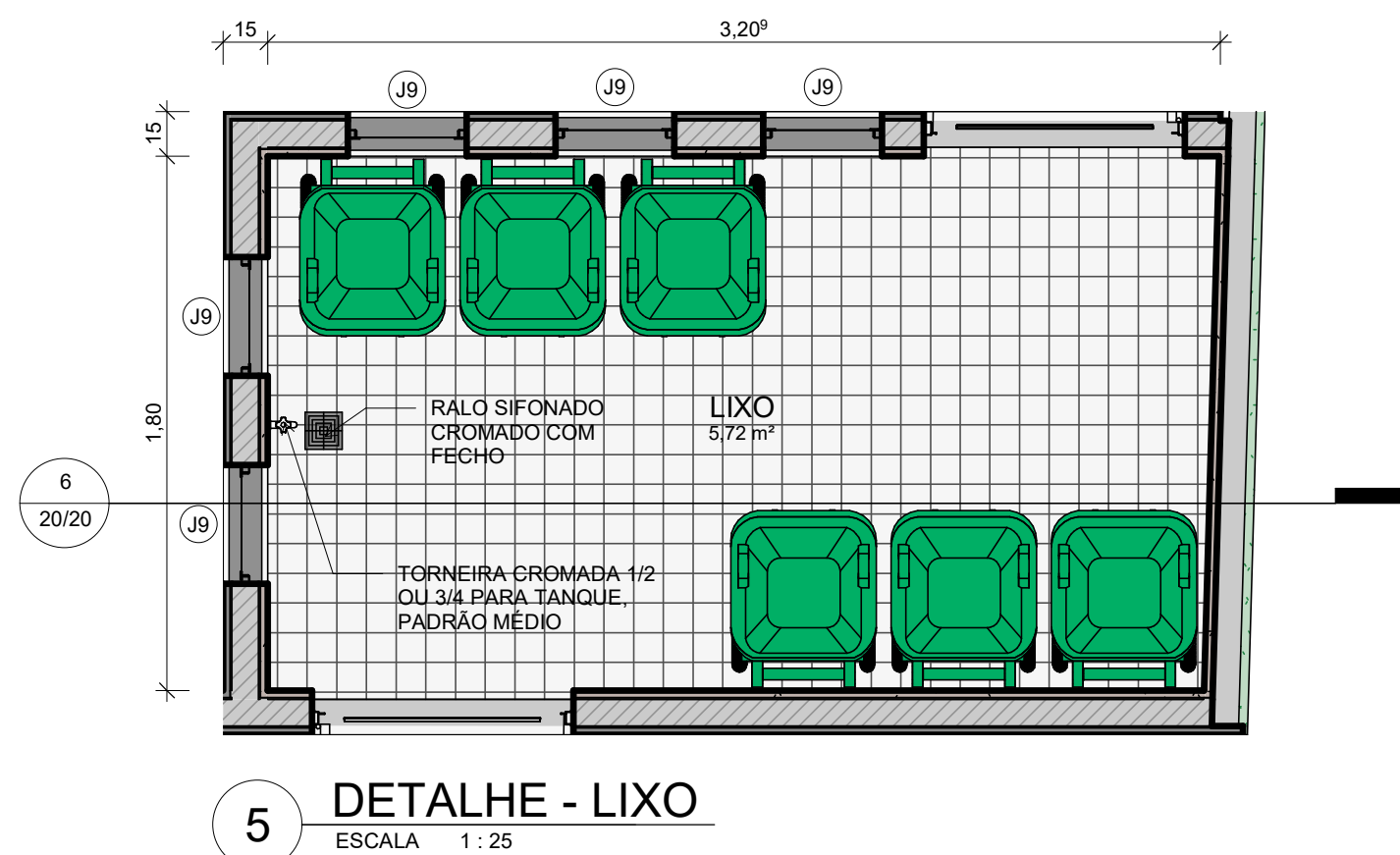

		GOVERNO DO ESTADO DO PIAUÍ	
SEDUC - SECRETARIA DE ESTADO DA EDUCAÇÃO			
DEPARTAMENTO: Gerência de Arquitetura e Engenharia		DESENHO: ARQ	
TÍTULO DO PROJETO: Unidade Escolar Martin Pinheiro		PRANCHA: 20/20	
ENDEREÇO DO SERVIÇO: Rua Simão Borges S/N, Bairro Centro		MUNICÍPIO: Palmeira do Piauí - PI	
MUNICÍPIO: Palmeira do Piauí - PI		ZONA: URBANA	
TIPO DE PROJETO: Reforma e Ampliação		ESCALA: Como indicado	
LEVANTAMENTO REALIZADO POR: Eng. Civil Eliseu Araújo de Azevedo Júnior, CREA 1919117806		DATA DA VISITA: 04/06/2021	
ARQUITETO DO PROJETO DE REFORMA: YLANA LEAL MELO DE OLIVEIRA		REGISTRO CAU: A250545-2	
COORDENADORAS DO PROJETO: Maria Tereza Vilar - CAU A177680-0 Paula Luz Tavares - CREA 1917721161		EMPRESA: Dastos Engenharia LTDA CNPJ 40.194.381/0001-01	
DATA: 16/05/2021	FASE: PROJETO BÁSICO	DESENHO: Autor	
TÍTULO DO DESENHO DETALHE - GUARITA, GÁS E LIXO			